

건 설 관 리 본 부

- 일반현황
- 2003 업무추진상황
- 2004 업무추진계획

I. 一 般 現 況

1. 沿 革

- '91. 4. 1 종합건설본부 발족(조례 제2124호)
- '93. 8. 16 도로관리사업소와 기구 통폐합
- '96. 2. 21 건설안전관리사업소 기구 분리
- '98. 9. 5 건설관리본부로 변경(건설안전관리사업소 통폐합)
- '99. 5. 31 청사건립부 폐지, 월드컵경기장건설부 신설
- '99. 8. 10 총무부, 건설1부, 건설2부를 건설부로 통폐합
- '01.10. 1 건설부를 건설1부, 건설2부로 분리, 월드컵경기장 건설부 폐지
- '03. 1. 17 유사기능조직통합조정 및 과명 변경(규칙 제2488호)
시설관리과→시설정비과, 안전관리과→시설관리과
- '03. 8. 5 시설관리과 하천관리담당 폐지 → 하천관리사업소로 업무이관

2. 組 織: 본부장, 3부, 7과 · 1팀, 18담당(97명)

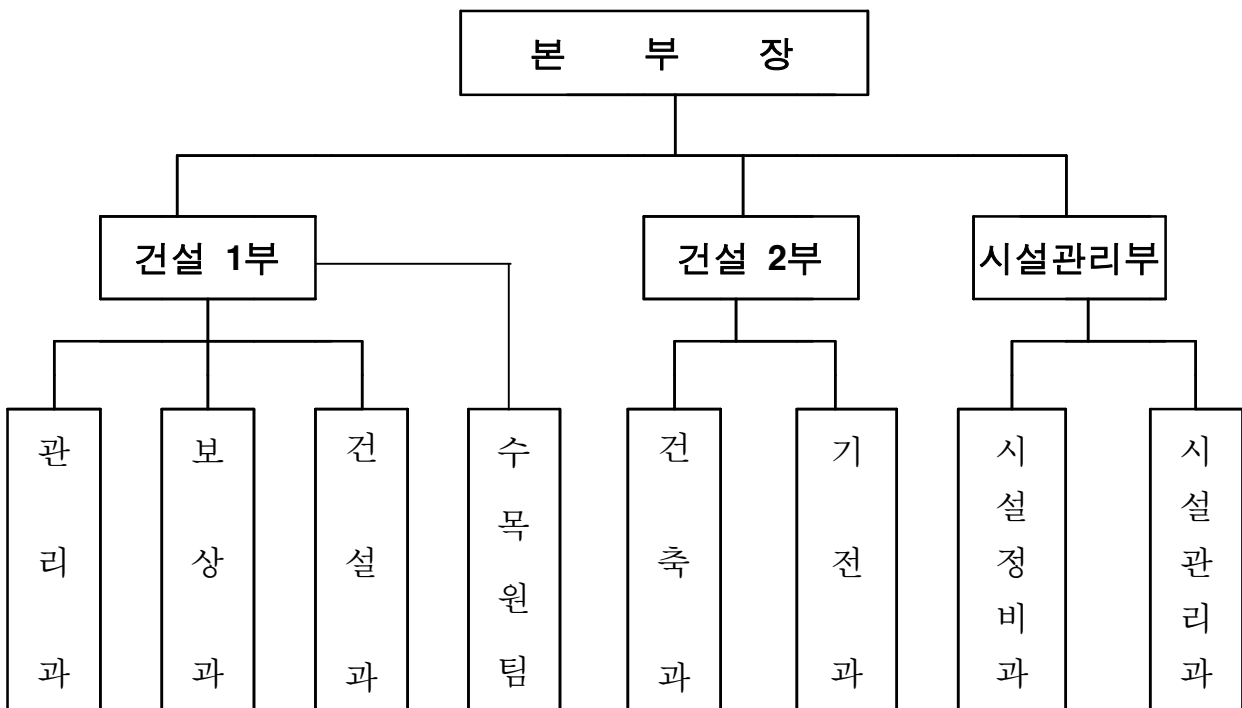

3. 機 能

- 도로, 교량 공사 설계·시공 감독
- 문화·복지, 체육·위락 시설공사 설계·시공 감독
- 도로부속물 등 도로기능유지 시설 안전관리
- 도로, 교량, 차도육교, 터널의 유지 및 수선
- 편입용지 보상
- 시민불편사항 즉시처리
- 공원조성 및 건축공사

4. 財 政

① 세 입 _____ 3,681백만원

- 일반부담금(도로굴착복구비, 도로맨홀정비) _____ 2,488
- 수수료 수입(건설자재 품질시험 제한차량운행 허가신청) _____ 71
- 사업 수입(아스콘 판매) _____ 61
- 공공예금이자 수입 _____ 20
- 과년도 수입(중도일보사옥 임차보증금 회수) _____ 454
- 기타 잡수입(각종 공사 관급자재정산금 등) _____ 593

② 세 출 _____ 201,400백만원

《 자체예산 : 8,672백만원 . 재배정예산 : 192,728》

- 인 건 비 _____ 3,224
- 경 상 적 경 비 _____ 1,979
- 자 체 사 업 비 _____ 3,469
- 재 배 정 (일 반) _____ 157,948
- 재 배 정 (특 별) _____ 34,780

※ 주요사업비 및 특별회계(도시교통, 토지구획정리, 하수도사업) : 시 재배정사업 추진

II. 2003 業務推進狀況

1. 총 괄

2. 2003 건설사업 추진현황

1. 총괄

- 2003년은 석봉가도교확장, 천변고속화도로건설 등 간선도로망 확충과 대전문화예술의전당 건립, 여성문화회관 신축 등 문화기반 시설을 구축하여 각종 도시기반 시설공사를 계획대로 차질없이 건설하게 시공하였고
- 특히, 도로불편신고센터 개설, 손실보상 민원방문제 도입등 시민들의 피부에 와닿는 세심한 건설 행정 추진에 최선을 다 하였으며
- 전자입찰제 전면 실시로 입찰 행정의 투명성 제고를 통한 행정의 신뢰도 향상과 지역경제 활성화 및 지역 건설업체 보호에도 주력 하였음

주요건설사업 추진	<p>▶ 사업총괄 : 도로건설 등 4개분야 146건 260,947백만원</p> <ul style="list-style-type: none"> • 도로 건설 : 석봉가도교확장 등 26건 85,326백만원 • 공공건물건립 : 대전문화예술의전당신축 등 13건 143,790백만원 • 공원 조성 : 대전수목원(1단계)조성 등 3건 17,842백만원 • 시설유지관리 : 도로포장면 개량 등 104건 13,989백만원
지역경제 부양	<p>▶ '03조기발주 대상사업 100%발주 : 석봉가도교확장등 50건 131,178백만원</p> <ul style="list-style-type: none"> • 지역건설경기의 활성화와 일자리 제공 등 실업난 해소에 기여 <p>▶ 지역업체 입찰참여 기회 확대 : 지역업체 하도급율('03.10월말 기준) - 70%</p> <ul style="list-style-type: none"> • 입찰공고시 지역제한, 지역업체 공동도급 및 하도급이행조건 부여 <p>▶ 공사수급업체의 자금난 해소 : 기성금 및 선금급, 적기지급</p>
입찰의 투명화	<p>▶ 전자입찰제 시행 / 1천만원이상 공사·용역·물품구입시 적용</p> <ul style="list-style-type: none"> • 입찰참여자의 편리성과 담합 등 부조리의 원천적 봉쇄
건설공사의 건설시공	<p>▶ 건설공사 『부실제로화』 추진</p> <ul style="list-style-type: none"> • 건설현장의 철저한 관리 및 건설안전체험교육 등 안전교육 실시 • 건설공사 참여자 실명제 실시—명판제작 현장에 영구 보존

앞으로

주요 건설사업의 차질없는 안전한 시공은 물론이고 지역업체 보호와 건설경기 활성화 시책을 지속적으로 추진 하겠으며 시민을 위한 편의 시책 발굴에 진력 다짐

2. 2003 건설사업 추진현황

◀ 총 146건 260,947백만원 ▶

① 도로건설 사업	—————	26건	85,326백만원
1-1 '03 준공사업	—————	5건	2,679백만원
1-2 계속추진사업	—————	21건	82,647백만원
② 공공건축 사업	—————	13건	143,790백만원
2-1 '03 준공사업	—————	7건	113,884백만원
2-2 계속추진사업	—————	6건	29,906백만원
③ 공원조성 사업	—————	3건	17,842백만원
④ 시설유지관리사업	—————	104건	13,989백만원

1 도로 건설 사업

총 26 건 : 85,326 백만원

○ '03 준 공 사 업	5건 2,679백만원
○ 계 속 사 업	21건 82,647백만원

1 - 1 '03 준공사업

1) 가오선 확장공사

- 구 간 : 동구 효동4가 ~ 중구 석교동(옥계로)
- 규 모 : B=25m, L=760m
- 사업기간 : '96. 11 ~ 2003. 12
- 투자예산 : 12,530백만원

그동안
추진

- 교량(천석교)공사 완료(2002. 7.)
- 도로사용개시공고 및 개통(2003. 10. 24)
- 공사 준공(2003. 11.)

2) 동서로~어덕마을간 도로개설

- 위 치 : 중구 목동 (동서로 ~ 어덕마을)
- 규 모 : B=20m, L=606m
- 사업기간 : 2000. 10 ~ 2003. 12
- 투자예산 : 10,673백만원

앞으로
추진

- 동서로 ~ 대아APT 부출입구간 400m : '03. 6. 13개통
- 잔여구간(206m) 건물2동 철거 및 도로개설
- 2003. 12 준공예정

3) 정립동 코스모스(아)뒤 도로확장

- 위 치 : 서구 정립동(코스모스APT ~ 수미초등학교)
- 규 모 : B=10m, L=360m
- 사업기간 : 2002. 10 ~ 2003. 12
- 투자예산 : 700백만원

앞으로 추진

- 코스모스(APT) ~ 수미초등학교간 개통(L=360m)
- 67호 광장부 구조물 시공 및 구조개선
- 2003. 12 준공예정

4) 경부고속도로(폐도) 가양공원 접속도로 개설

- 위 치 : 대덕구 비래동 경부고속도로(폐도) ~ 가양공원
- 규 모 : B=10m, L=300m
- 사업기간 : 2002. 11 ~ 2003. 11
- 투자예산 : 800백만원

앞으로 추진

- 교통안전 시설 및 부대시설 마무리
- 2003. 11 준공

5) 낭월시내버스 공영차고지 부지조성

- 위 치 : 동구 구도동 남대전 I·C 입구
- 규 모 : 부지조성 29,000m²
- 사업기간 : 2002. 1 ~ 2003. 12
- 투자예산 : 2,897백만원

앞으로 추진

- 부지내 포장 및 조경수 식재
- 2003. 12 준공예정

※ 금산선 확장과 연계 추진

1 - 2 계 속 사 업

1) 동서관통도로 건설(1공구) / 현공정 65%

- 구 간 : 동구 신안동(신안동길) ~ 대전역 3가
- 규 모 : B=30m, L=501m
- 사업기간 : 2001. 11 ~ 2005. 12
- 투자예산 : 총사업비 49,484백만원 기투자 10,157 '03투자 10,226
이후소요 29,101

※ 공사시행 : 3개 공구로 분리시공

- 제1공구 (건설관리본부 시공) : L=257m/13,683백만원
- 제2공구 (철도청 시공) : L=117m/27,838백만원
- 제3공구 (지하철 건설과 병행시공) : L=127m/ 7,963백만원

그동안 추진

- 1공구 공사착공('01. 11. 22) - 건설관리본부
- 지하차도(B0X) 174m중 130m 시공
- 2공구 공사착공('03. 3. 25) - 철도청
- 3공구 공사착공('03. 10. 24) - 지하철건설본부

연말까지는

목표 공정 70%

- 지하차도 콘크리트 포장 232m/188m 완료

2) 천변고속화도로(대화J/C)건설 / 현공정 95%

- 위치 : 서구 갑천과 유등천 합류지점
- 규모 : 본선 B=28.5m, L=1,558m(교량 858m)
램프 4개소 B=7.5~10m, L=3,697m
- 사업기간 : '95. 9 ~ 2004. 4
- 투자예산 : 총사업비 83,235백만원 기투자 65,096 '03투자 18,139

그동안
추진

- 본선교량 및 램프 교면포장 완료
- 토공부 보조기층 포설

연말까지는

목표 공정 97%

○ 전구간 포장 완료

※민자중복구간(대화 영업소) 옹벽 설치(L=280m) : '04. 4 완공예정

3) 석봉가도교 확장 / 현공정 81%

- 위치 : 대덕구 석봉동 석봉가도교
- 규모 : B=15→37.2m, L=220m
- 사업기간 : 2001. 12 ~ 2004. 4
- 투자예산 : 총사업비 17,900백만원 기투자 14,100 '03투자 3,800

그동안
추진

- 공사착공 ('01. 12. 4)
- 우회도로(B=8m, L=1,650m)및 보행자 통로(B=2.5m, L=60m)시설
- 함체제작 및 견인완료('03.5.31)
- 차도부 임시개통(차도 : 4차로, 보도 : 2차로) : '03. 7. 7

연말까지는

목표 공정 87%

○ 양측보도 함체 제작 및 가시설

4) 벌곡길 확장 (1공구) / 현공정 95%

- 구 간 : 서구 가수원동 ~ 괴곡동 백석가든
- 규 모 : B=9→25m, L=1,800m
- 사업기간 : '96. 11 ~ 2004. 6
- 투자예산 : 총사업비 27,955백만원 기투자 21,560 '03투자 4,395
이후소요 2,000

그동안
추진

- 가수원 은아아파트~괴곡건널목까지 4차로 개통(B=25m, L=1,000m)
- 괴곡과선교 상부슬라브 콘크리트 타설완료
- 호남선 지하 통로BOX 설치(L=14m)

연말까지는 _____ 목표 공정 98%

○ 차도부 전구간 임시개통(B=25m, L=1,800m)

5) 계룡휴게소 ~ 삼재간 도로확장 / 현공정 48%

- 구 간 : 유성구 갑동 (계룡휴게소) ~ 삼재고개 (시계)
- 규 모 : B=18.5→35m, L=1,700m
- 사업기간 : 2002. 1 ~ 2004. 12
- 투자예산 : 총사업비 15,000백만원 기투자 2,000 '03투자 6,000
이후소요 7,000

그동안
추진

- 공사 착공 ('02. 4. 11)
- 확장구간 편측 1,300m구간 아스콘 포장(우회도로)

연말까지는 _____ 목표 공정 55%

○ 1,700m중 1,300m구간 확장 완료 개통

6) 옥천길(제2치수교~102정거장)확장 / 현공정 60%

- 구 간 : 동구 신흥동 제2치수교 ~ 102정거장
- 규 모 : B=35→50m, L=392m
- 사업기간 : '02. 1 ~ 2004. 3
- 투자예산 : 총사업비 7,200백만원 기투자 3,000 '03투자 4,200

그동안
추진

- 도시계획사업 실시계획인가('02. 1. 23)
- 공사착공('02. 3. 22)
- 대동천 복개교 확장(L=392/341m)

연말까지는

목표 공정 80%

- 대동천 복개교 잔여구간(L=51m) 확장완료
- 포장(L=392m) 및 교통안전시설
- 지역주민 전용도로 확장을 위한 대동천 암거 구조물 시공(29×2.0m, L=354m)

7) 계백로 (가수원교) 확장 / 현공정 38%

- 구 간 : 서구 가수원동 가수원4가 ~ 정림동 3가
- 규 모 : B=30→50m, L=1,000m
- 사업기간 : 2002. 1 ~ 2005. 12
- 투자예산 : 총사업비 29,000백만원 기투자 11,250 '03투자 150
이후소요 17,600

그동안
추진

- 공사 착공('02. 7. 18)
- 가수원교(상행선) 스라브 콘크리트 타설 완료
- 호남선 철도 정림육교(상행선) 하부공 시공중

연말까지는

목표 공정 40%

- 가수원교(상·하행선)확장 완료(B=30→50m, L=180m)
- 호남선 철도 정림육교(상행선)확장 완료(B=12.7m, L=41m)

8) 문화로 확장 / 현공정 30%

- 구 간 : 중구 대사동 (중앙교회) ~ 문화동 (문화육교)
- 규 모 : B=25→35m, L=1,450m
- 사업기간 : '98. 3 ~ 2005. 12
- 투자예산 : 총사업비 19,800백만원 기투자 5,710 '03투자 1,300
이후소요 12,790

그동안
추진

- 충남기계공고앞 편측 확장 완료 (L=260m)
- 문화동사무소~동산고등학교간 토지 및 지장물보상 추진(L=160m)
(토지11필지 600m², 지장물 13동)

연말까지는

목표 공정 32%

- 동산고등학교옆 토지(2필지) 및 지장물 보상 추진
- 건물철거 (5동) 완료

9) 금산선 확장 / 현공정 60%

- 구 간 : 동구 구도동(구도교) ~ 시내버스 공영차고지앞
- 규 모 : B=26m, L=515m
- 사업기간 : '03. 2 ~ 2004. 5
- 투자예산 : 총사업비 1,500백만원 기투자 - '03투자 1,500

그동안
추진

- 토지보상협의 완료(토지 23필지 18,591m²)
- 공사착공('03. 5. 2)
- 도로부 성토 및 다짐

연말까지는

목표 공정 95%

- 배수시설 및 구조물시공
- 포장 및 교통안전시설후 개통
- ※시내버스 공영차고지 조성과의 연계 추진

10) 대둔산길 (터널 · 교통광장) 개설 / 현공정 22%

- 구 간 : 중구 안영동 ~ 충남 금산군 복수면
- 규 모 : 도로확장 B=19.5~31.5m, L=1,000m
— 주요구조물 : 터널 L=330m(병렬식)
- 사업기간 : 2002. 9 ~ 2005. 5
- 투자예산 : 총사업비 22,287백만원 기투자 4,650 '03투자 8,100
이후소요 9,537
※ 사업비 부담 : 대전광역시 50%, 충청남도 50%

그동안 추진

- 공사 착공 ('02. 12. 10)
- 터널 갱구부 절토 및 가설도로 설치(금산군측) : 차량우회
- 매립쓰레기 선별처리(4,000Ton)
- 터널 갱구부 가시설 설치중

연말까지는

목표 공정 30%

○ 터널 갱구부 가시설 완료 및 터널 굴진 (330m/90m)

11) 대전종합유통단지 북부진입로(1공구)개설 / 현공정 20%

- 구 간 : 유성구 구암동 금성농장 ~ 대정동 종합유통단지
- 규 모 : B=30m, L=4,500m
- 사업기간 : 2002. 11 ~ 2006. 12
- 투자예산 : 총사업비 57,525백만원 기투자 9,992 '03투자 10,000
이후소요 37,533

그동안 추진

- 공사 착공 ('02. 12. 30)
- 편입토지 및 지장물 보상 협의 추진
- 지장물 철거 및 토공(절취 및 사토) 작업중

연말까지는

목표 공정 30%

○ 금성농장 ~ 호남고속도로 통과교량간(L=1,000m) 개통 예정

12) 동부순환도로 개설 (3공구) / 현공정 5%

- 구 간 : 동구 용운동(예비군관리대) ~ 대덕구 비래동(가양공원)
- 규 모 : B=25m, L=2,620m
- 사업기간 : 2002. 3 ~ 2008. 12
- 투자예산 : 총사업비 39,500백만원 기투자 3,300 '03투자 3,000
이후소요 33,200

그동안 추진

- 도시계획시설 변경결정 및 지적고시 완료 ('02. 9. 9)
- 공사 발주 - 조달청 요청 ('03. 3. 31)
- 공사 입찰 ('03. 9. 17)
- 공사 착공 ('03. 10. 27)

연말까지는

목표 공정 13%

- 현장사무실 축조
- 시공측량 및 토공작업 추진(비래동 삼익APT ~ 가양공원간 : B=25m, L=700m)

13) 시민회관 옆 도로확장 / 현공정 64%

- 위 치 : 중구 시민회관옆 ~ 구 MBC간
- 규 모 : B=30m, L=200m
- 사업기간 : 2001. 3 ~ 2005. 12
- 투자예산 : 총사업비 6,200백만원 기투자 3,450 '03투자 1,000
이후소요 1,750

그동안 추진

- 편입토지 등 보상협의 추진(토지 2필지 437m², 지장물 6건)

연말까지는

목표 공정 66%

- 편입토지 등 보상협의 완료(토지 2필지 437m², 지장물 6건)

14) 흑석지구하수처리장 건설 / 현공정 22%

- 위 치 : 서구 흑석동 일원
- 규 모 : 하수종말처리장A=1,000m³/일, 오수중계펌프장 1개소, 오수관로1식
- 사업기간 : 2002. 4 ~ 2004. 7
- 투자예산 : 총사업비 7,554백만원 기투자 2,910 '03투자 1,787
이후소요 2,857

그동안 추진

- 환경부 하수처리 시설인가('02. 4. 25) / 공사 착공('02. 8. 1)
- 오수관로 부설(6,300m/1,690m) 및 중계펌프장 설치
- 민원발생으로 공사중지('03. 4. 5)
 - 사진개마을 26가구 / 하수처리장 부지(4,940m²) 이전요구
 - ※ 처리장부지 위치변경 주민의견 통보('03. 6. 19) - 샷갯골(임야)
- 하수처리장 도시계획시설 결정에 따른 공람공고 ('03. 10. 20 ~ 11. 5)

연말까지는

목표 공정 25%

- 환경부 변경인가 및 도시계획시설변경결정 추진
- 중계펌프장 설치 및 오수관로 부설 추진

15) 계룡로~입의마을간 도로개설 / 현공정 70%

- 위 치 : 서구 월평동 (지하철 종합사령실~월평정수장 진입로)
- 규 모 : B=25m, L=120m
- 사업기간 : 2002. 2 ~ 2004. 12
- 투자예산 : 총사업비 1,250백만원 기투자 700 '03투자 550

그동안 추진

- 도시계획 실시계획인가 고시('02. 2. 1)
- 편입토지 보상완료 (6필지 2,606m²)
- 공사 착공('03. 3. 29)
- 공사 중지('03. 5. 7) - 사업부지내 지장물 이전 지연

연말까지는

목표 공정 70%

- 사업부지내 자동차 매매상사 이전에 따른 민원해소 및 지하철 사령실 진입도로 개통시기와 연계 시행 ('03.12.31까지 중지) - '04. 7 완공 예정

16) 정림동 세운빌라~금성백조(아)간 도로개설 / 현공정 30%

- 위 치 : 서구 정림동 세운빌라~금성백조(아)
- 규 모 : B=10m, L=250m
- 사업기간 : 2003. 2 ~ 2004. 12
- 투자예산 : 총사업비 2,800백만원 '03투자 1,000 이후소요 1,800

그동안 추진

- 도시계획 실시계획인가 고시 ('03. 2. 27)
- 편입토지 보상 협의(8필지 4,856m²)
- 편입토지 보상 협의 완료(2003. 9. 30)

17) 언고개 확장 및 종단선형개량공사 / 현공정 20%

- 위 치 : 중구 사정동 ~ 침산동(언고개)
- 규 모 : B=8→20m, L=380m
- 사업기간 : 2003. 5 ~ 2004. 12
- 투자예산 : 총사업비 1,900백만원 기투자 - '03투자 700
이후소요 1,200

그동안 추진

- 도시계획 실시계획인가 고시('03. 5. 12)
- 공사 착공('03. 5. 26)
- 시공측량 완료 및 보상협의

연말까지는

목표 공정 34%

- 편입토지 보상협의 지속 추진
- 토공작업 추진

18) 대전천 우안도로(천석교~홍익APT) 건설공사 / 현공정 20%

- 위 치 : 동구 천동 천석교~홍익APT
- 규 모 : B=15→25m, L=300m
- 사업기간 : 2003. 7 ~ 2005. 12
- 투자예산 : 총사업비 3,580백만원 기투자 80 '03투자 1,500
이후소요 2,000

그동안
추진

- 도시계획사업 실시계획인가 고시 ('03. 7. 1)
- 분할측량 완료
- 보상협의 통보(토지 8필지/944m², 지장물 11건)

연말까지는

목표 공정 26%

- 편입토지 보상 협의 추진

19) 국립대전현충원~학하동간 도로개설 / 현공정 10%

- 위 치 : 유성구 덕명동(국도32호선~한밭대 정문)
- 규 모 : 도로확장 B=15→22.5m(40m), L=1,200m
- 사업기간 : 2003. 8 ~ 2005. 12
- 투자예산 : 총사업비 5,700백만원 '03투자 2,800 이후소요 2,900

그동안
추진

- 실시설계용역 완료('03. 8. 25)
- 도시계획사업 실시계획인가 고시('03. 10. 2)
- 분할측량 완료

연말까지는

목표 공정 20%

- 편입토지 보상 추진 및 공사착공

20) 백룡길확장 / 현공정 5%

- 위 치 : 동구 자양동 ~ 용운동
- 규 모 : B=12→25m, L=587m
- 사업기간 : 2003. 3 ~ 2006. 12
- 투자예산 : 총사업비 11,000백만원 '03투자 1,500 이후소요 9,500

그동안
추진

- 분할측량 및 지장물조사
- 실시설계용역 완료('03. 11. 3)
- 도시계획사업 실시계획 공람공고('03. 10. 17 ~ 11. 10)

연말까지는

목표 공정 10%

- 도시계획사업 실시계획인가 고시
- 편입토지 및 지장물 보상협의

21) 동물원 진입도로(2단계)확장 / 현공정 5%

- 위 치 : 중구 사정동 (동물원입구~탑골부락~문화동길)
- 규 모 : B=25m, L=2,000m
- 사업기간 : 2002. 10 ~ 2006. 12
- 투자예산 : 총사업비 10,904백만원 기투자 200 '03투자 1,000
이후소요 9,704

그동안
추진

- 실시설계 용역착공('02. 10. 25)
- 도시관리계획(변경)안 공고 ('03. 8. 2)
- 환경성검토 및 문화재 사전 지표조사('03. 10. 31)

연말까지는

목표 공정 12%

- 도시계획사업 실시계획인가 고시
- 편입토지 및 지장물 보상협의

2 공공 건축사업

총 13 건 : 143,790 백만원

- | | |
|-------------|---------------|
| ○ '03 준공 사업 | 7건 113,884백만원 |
| ○ 계 속 사 업 | 6건 29,906백만원 |

2 - 1 '03 준공사업

1) 대전상품 브랜드 프라자 신축 / '03. 3월 준공

- 위 치 : 엑스포 과학공원내
- 규 모 : 지상1층, 연면적 298m²
- 사업기간 : '02. 10. 14 ~ '03. 03. 12
- 사 업 비 : 417백만원

2) 수산물 냉동창고 증축 / '03. 6월 준공

- 위 치 : 오정동 농수산물시장내
- 규 모 : 지하1, 지상1층, 연면적 2,949m²
- 사업기간 : '02. 04. 10 ~ '03. 06. 13
- 사 업 비 : 3,368백만원

3) 대화동 소규모 임대 주택 신축 / '03. 6월 준공

- 위 치 : 대화동 35-20
- 규 모 : 지상3층, 연면적 531m², 15가구
- 사업기간 : '02. 10. 11 ~ '03. 05. 12
- 사 업 비 : 433백만원

4) 대전문화예술의 전당 신축 / '03. 7월 준공

- 위 치 : 둔산대공원내
- 규 모 : 지하2, 지상3층, 연면적 40,774m², 좌석수 2,125석
- 사업기간 : '96. 03. 16 ~ '03. 07. 10
- 사 업 비 : 96,586백만원

5) 여성문화회관 신축 / '03. 11. 28 준공예정

- 위 치 : 대덕구 법동 439-4 선비마을 아파트 옆
- 규 모 : 지하1, 지상3층, 연면적 7,069m²
- 사업기간 : '02. 4. 8 ~ '03. 11. 28
- 사 업 비 : 7,157백만원

6) 상설테크노마트(정보교류센터)신축 / '03. 12. 17 준공예정

- 위 치 : 대덕 테크노밸리내
- 규 모 : 지하1, 지상2층, 연면적 3,454m²
- 사업기간 : '02. 12. 18 ~ '03. 12. 17
- 사 업 비 : 2,923백만원

7) 낭월지구 시내버스 공영차고지 조성 / '03. 11. 17 준공예정

- 위 치 : 동구 구도동 남대전IC 입구
- 규 모 : 지하1, 지상2층, 연면적 3,092m²
- 사업기간 : '02. 11. 18 ~ '03. 11. 17
- 사 업 비 : 3,000백만원

2 - 2 계 속 사 업

1) 바이오벤처타운 신축 / 현공정 30%

- 위 치 : 유성구 전민동 대덕연구단지내
- 규 모 : 지하1, 지상5층, 연면적 9,248m²
- 사업기간 : '03. 01. 06 ~ '05. 01. 05
- 투자예산 : 총사업비 12,400백만원('02투자 2,482)

앞으로
추진

- 벤처본관동 골조공사 완료('03. 12말)
- 벤처본관동 마감공사 및 pilot plant동 완료('04. 12말)

2) 농산물 저온저장고 증축공사 / 현공정 40%

- 위 치 : 대덕구 오정동 농수산물시장내
- 규 모 : 지상1층, 연면적 825m²
- 사업기간 : '03. 08. 27 ~ '04. 02. 26(180일)
- 투자예산 : 총사업비 972백만원

앞으로
추진

- 골조공사 완료('03. 12말)
- 마감공사 및 공사완료('04. 02)

3) 영상특수효과타운 조성공사 / 설계중

- 위 치 : 유성구 도룡동 엑스포과학공원내
- 규 모 : 지하1층, 지상3층, 연면적 6,567m²
- 용역기간 : '03. 07. 23 ~ '03. 11. 29(130일)
- 투자예산 : 총사업비 15,000백만원 (설계용역중)

앞으로
추진

- 기본 및 실시설계 완료('03. 11. 29)
- 입찰공고 및 계약('03. 12. 27)

4) 청소년수련마을 증축공사 / 설계중

- 위 치 : 중구 침산동 산21번지 일원
- 규 모 : 강당(지상1층, 연면적 331m²), 창고 3개소 연면적 72m²
- 용역기간 : '03. 07. 14 ~ '03. 12. 10(150일)
- 투자예산 : 총공사비 454백만원 (설계용역중)

앞으로
추진

- 도시관리계획시설결정 이행완료('03. 12)
- 입찰공고 및 계약('04. 02)

5) 대사동 소규모임대주택 신축공사 / 설계중

- 위 치 : 중구 대사동 198-190번지
- 규 모 : 지상3층, 연면적 660m²
- 용역기간 : '03. 10. 29 ~ '04. 01. 26(90일)
- 투자예산 : 총공사비 540백만원 (설계용역중)

앞으로
추진

- 설계용역 완료('04. 1월말)
- 입찰공고 및 계약('04. 03)

6) 읍내동 소규모임대주택 신축공사 / 설계중

- 위 치 : 대덕구 읍내동 214-2외 1필지
- 규 모 : 지상3층, 연면적 660m²
- 용역기간 : '03. 10. 29 ~ '04. 01. 26(90일)
- 투자예산 : 총공사비 540백만원 (설계용역중)

앞으로
추진

- 설계용역 완료('04. 1월말)
- 입찰공고 및 계약('04. 03)

3) 공원조성사업 < 총 3 건 : 17,842 백만원 >

1) 대전수목원 1단계 조성 / 현공정 71%

- 위치 : 서구 만년동 둔산대공원 내
- 규모 : 수목원조성 165천㎡(수목원, 희귀식물원, 산책로, 편의시설등)
- 사업기간 : 2001. 12. ~ 2004. 6.
- 투자예산 : 총사업비 10,700백만원 기투자 5,000 '03투자 2,500 이후소요 3,200

그동안 추진

- 실개울 및 습지원 조성 완료
- 관리사무소(1동), 화장실(3동), 매점(3동) 및 부대공 완료
- 초정(2개소), 야외학습장(70개소) 설치

연말까지는 목표 공정 80%

○ 주 산책로 포장공 완료, 공원등 및 배관설치공 완료

2) 대전수목원 2단계 조성 / 현공정 29%

- 위치 : 서구 만년동 둔산대공원 내
- 규모 : 중앙광장 64천㎡(조경수 식재, 조명탑 설치, 아스콘포장 등)
- 사업기간 : 2003. 7. ~ 2004. 11.
- 투자예산 : 총사업비 1,800백만원 '03투자 1,200 이후소요 600

그동안 추진

- 중앙광장 정비 및 조경수 식재 준비 완료

연말까지는 목표 공정 65%

○ 중앙광장 아스콘 포장(342a), 조명등(타워폴 20등) 설치 완료

3) 영월탑이전 보훈공원 조성

- 위치 : 중구 사정동 200번지 일원
- 규모 : 기념조형물, 참배광장, 관리소(지상2층,530㎡)등
- 용역기간 : '03. 04. 14 ~ '04. 01. 06(268일)
- 투자예산 : 총공사비 5,342백만원 (설계용역중)

앞으로 추진

- 도시관리계획시설결정 이행완료('03. 12)
- 입찰공고 및 계약('04. 02)

4 시설유지 관리사업

(단위 : 백만원)

사 업 명		사 업 개 요	사업비	추진기간
계		104건	13,989	
도로유지관리	소 계	66건	3,488	
	• 도로 포장면 개량	6건 (13개소)	800	'03. 3~'03.11.30
	• 도로안내표지판 교체	5건 (59개소)	447	'03. 3~'03.11.30
	• 복개도로 보수보강공사	3건 (3개소)	300	'03. 3~'03.11.30
	• 요철맨홀정비공사	5건 (450개소)	478	'03. 5~'03.12.10
	• 도로굴착복구사업	4건 (4개소)	513	'03. 5~'03.12.10
	• 갈마지하차도 조인트보수 등 3건	3건 (3개소)	500	'03. 5~'03.11.30
	• 도로구조물 보수	40건 (70개소)	450	'03. 2~'03.12.30
교량유지관리	소 계	8건	1,642	
	• 회덕과선교 정밀안전진단	1건	130	'03. 8~'03.12.11
	• 계백로등 11개노선 복개도로정밀안전진단	1건 (11개소)	50	'03. 3~'03. 7.14
	• 육교방음벽 세척공사	1건 (7개소)	52	'03. 3~'03. 5.16
	• 보문교 등 15개교 정밀점검용역	1건 (15개소)	160	'03. 6~'03.11.14
	• 교량 보수·보강 공사	3건 (4개소)	1,000	'03. 7~'03.12.30
	• 교량구조물 긴급보수	1건 (30개소)	250	'03. 1~'03.12.30
도시교통개선	소 계	25건	7,174	
	• 교통사고 많은지점 개선사업	10건 (42개소)	4,053	'03. 1~'04. 2.10
	• 지구교통 개선사업	2건	900	'03. 11~'03.2.20
	• 어린이보호구역 정비사업	13건	2,221	'03. 11~'03.2.20
주민숙원사업	소 계	2건	87	
	• 소규모 주민숙원사업	2개소	87	'03. 7~'03.10.12
기 타	소 계	3건	1,598	
	• 주차장 정비사업	2건(4개소)	374	'03. 9~'03.12.30
	• 하키장 건설공사	하키장1면	1,224	'03. 5~'03.11.29

Ⅲ. 2004 業務推進計劃

1. 업무여건 및 방향

2. 중점추진시책

1. 2004 업무여건 및 방향

여건과 과제

- 도심의 균형발전을 위한 기반시설의 확충
- 복잡 다양화된 교통시설의 쾌적성 확보
- 노후도로 시설물의 안전관리로 시민생활의 안정
- 공공시설 본래의 기능 확보

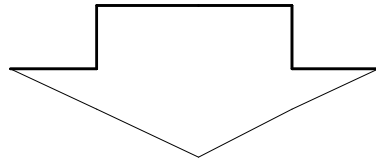

추진방향

- 다양한 시민의견 수렴에 의한 필요한 공공건설
- 시민 불편사항 즉시처리 및 사전 예방 강화
- 시민의 삶의 질 향상을 위한 건설추진
- 무재해 완벽한 시공추진

2. 중 점 추 진 시 책

- ◇ 도 로 불 편 신 고 센 타 운 영
- ◇ 노선별 순찰코스 담당제 운영
- ◇ 손 실 보 상 『민 원 방 문 제』 실 시
- ◇ 건 설 협 의 체 상 시 운 영
- ◇ 공 공 시 설 로 인 한 피 해 시 민 보 호
- ◇ 지역건설경기 활성화 및 공사집행의 투명성제고
- ◇ 편안하고 쾌적한 도로의 기능유지
- ◇ 현 장 을 찾 는 품 질 관 리 시 행
- ◇ 과 적 차 량 운 행 전 자 율 계 측 실 시
- ◇ '04 계 획 사 업 의 차 질 없 는 추 진

도로 불편 신고센터 운영

- 시민생활과 밀접한 도로 이용 불편사항에 대한 접수창구를 단일화 하여 신속히 대응 함으로써
- 안전사고의 예방은 물론 불편사항 즉시처리 체계를 마련하고 봉사행정 실천 및 열린시정 구현

1 운영현황

- 운영개요 : 시 관내 도로시설물 불편사항 신고 전용창구 설치, 신고내용 즉시처리
- 신고대상 : 도로파손, 보도턱낮추기, 맨홀, 표지판, 가로등, 가로수 등
- 신고사항 처리 : 긴급한 사항은 장비·인원 출동 즉시처리, 기타 익일작업에 반영
 - 인 력 : 39명(도로보수원 20, 중기 및 운전 19)
 - 장 비 : 셀프로더 등 27종 45대
- 그동안 추진사항
 - 2003. 8 : 계획 및 신고전화 홍보(일간신문, 대전소식지, 공사안내 간판 등)
 - 2003. 9 : 신고 전용전화 개설 및 신고센터 운영 개시(☎600-5994)
- 수신자 부담전화 설치 : **080-042-8272(대전지역 빨리 처리)**

2 발전방안

- 신고센터 운영과 함께 「도로불편 모니터」 제 운영
 - 대상인원 : 30여명(모범택시, 통신요원 등)
 - 하 는 일 : 도로시설 훼손상황 제보, 도로관리 발전방안 발굴·조언
 - 모니터요원 위촉 : 공개 및 추천모집, 위촉장 전달
- ※ 년2회 간담회, 대전소식지 제공, 표창 등

노선별 순찰코스 담당제 운영

건설관리본부 전직원 대상으로 출·퇴근 및 출장시 노선별 순찰코스를 지정하여 도로이용 불편사항을 관심있게 관찰토록하고 발견내용을 즉시 처리하여 효율적인 도로관리 업무추진

① 현황 및 문제점

- 관리도로 : 74개노선 429km(폭 20m이상)
- 순찰인원 : 4명 2개조
- 관리도로를 2개조(4명)가 순찰 실시 하고 있어 매일순찰 지난 (순찰주기 3~4일)
- 전직원 노선별 설해대책 담당제 운영/ 동절기 한시적 운영

② 추진방안

- 거주지별 노선별 순찰코스 담당제 연중 확대시행
 - 대상인원 : 97명(건설관리본부 전체 직원)
 - 하 는 일 : 도로시설 훼손상황 및 개선·보완사항 발굴
위험요소 사전발견, 풍·수·설해대책 등
- 시 경계, 나들목 등의 주유소에 비상연락체계 협조 긴급상황 발생시 신속 대처
- 발생사항 처리
 - 발견내용 유·무선으로 도로불편 신고센터에 통보
 - 업무처리 : 긴급한사항 즉시처리팀 출동 처리
기타사항 익일작업 및 도로관리에 반영

※ 도로순찰기능 강화로 도로이용시엔 불편최소한 및 피해저감

손실보상 민원방문제 실시

공공사업 관련 개인의 재산권 수용시 보상관련 사항을 중요 시기별로 당사자를 직접 방문하여 능동적으로 안내함으로써 민원발생 사전 예방

1] 현황 및 문제점

○ 각종 공공사업 추진을 위한 토지 등의 보상시 민원 발생

※ 2003 민원 접수처리현황(55건)

⇒ 이의신청 28건, 잔여지매수청구 15건, 수용재결 10건, 행정소송 2건

○ 보상금 수령 및 대체취득에 대한 납세 등 종합안내 미흡

※ 국세(양도소득세), 지방세(등족세, 취득세), 건축물 등기말소 등

2] 추진방안

○ 1차 방문(기본실태조사시)

- 사업개요, 보상계획 등 전반적 설명

※ 편입토지, 지장물, 영농보상, 권리해지, 영업보상, 주거이전비 등

- 개인별 궁금증에 대한 성실한 질의답변

○ 2차 방문(감정평가시)

- 감정평가 방법, 공시지가와의 관계, 보상수준 등 설명

- 공정한 보상을 위한 증빙서류 등 안내

- 소유자와 이해관계인(임차인)과의 쟁점사항 등 해소방안제시

○ 3차 방문(손실보상협의시)

- 건축물 등기말소, 대체취득 및 지방세 감면 안내

- 토지수용확인서 발급 등 양도소득세 신고 안내

- 협의 불성립시 향후 처리절차(수용재결, 공탁 등) 안내

건설협의체 상시 운영

공종별 공사관계자간 협의의 장을 마련하여 양질의 건축물 생산하고
하자발생등 부실요인 방지 및 시공 후 유지관리의 효율성 증대

⇒ 각 분야별 공종간의 유기적 협력체계 구축필요

① 현황 및 문제점

1) 공종별 시공업체간 협력체계 미흡

- 건축공사시 건축·전기·통신공사 등이 별도 발주되어 도급업체가 상이하고, 기타공사도 전문건설 업체에 하도급 함에 따라

⇒ 업체간 마찰과 시공방법 혼선으로 공사지연 및 하자요인발생

2) 다수의 기능공 투입에 따른 선·후 공종간 협력체계 미흡

- 건축분야 세부공종이 철근콘크리트·미장·도장·조적공사등 최소 20가지 이상의 공종이 병행 또는 선후관계를 가지고 있어

⇒ 공종별 기능공간의 협조가 미흡할 경우 후속 공종 시공시 문제야기 및 하자요인 발생

② 추진방안

□ 공종별 시공사(기능공)간 상시 건설협의체 운영

- 대 상 : 50억원 이상 건축공사부터 우선 적용
- 참 석 : 발주청, 감리단, 공종별 시공사(건축, 전기, 통신), 하도급자
- 방 법

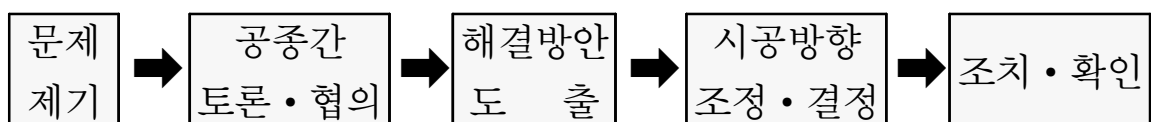

공공시설로 인한 피해시민 보호

- 도로, 교량등 공공시설물 관리 부실로 인하여 인적, 물적 피해에 따른 손해배상 청구가 증가하고 있으나
- 피해 배상 절차가 복잡하고 원인 규명이 애매함에 따른 시민불만 해소 필요

1] 현황 및 문제점

- 50만원 이상의 손해배상청구에 대하여는 자치단체 배상공제보험 가입으로 보험처리하고 있으나
- 손해배상청구액이 소액(50만원 미만)인 경우 국가배상심의위원회의 심의 또는 민사소송 판결에 따라 손해배상금을 지급하고 있음
- 공공시설물 관리청의 하자가 명백함에도 소액(50만원 미만)의 손해배상 청구의 경우 배상심의 또는 민사소송 결과에 따라 지급하고 있어 피해자들로부터 시정에 대한 불만 표시

※ 배상심의 및 청구 절차가 복잡하여 청구 포기

2] 추진방안

- 소액의 배상금 청구에 대하여도 공공시설 관리청 하자가 명확한 경우 자체심의위원회를 설치하거나 내부방침을 수립 배상금을 신속하게 지급하여 시민 불만해소
- 도로보수 예산의 충분한 확보로 적기에 보수하여 사고미연 방지
 - 연간 30억원 정도 소요

지역건설경기 활성화 및 공사집행의 투명성 제고

지역건설업의 활성화 진작으로 일자리 창출과 지역경제를 부양하고
업체의 경쟁력 제고를 도모하며 입찰행정의 공정성 확보로 투명시정 구현

① 지역건설경기 활성화

1) 건설공사의 조기발주 확대 추진

- 조기발주로 지역건설경기의 활성화와 일자리 제공 등 실업난 해소
 - 조기발주 전담추진팀 구성
 - 사업별 순기표에 의한 조사측량 및 설계·사업인가 등 행정절차 추진/3월중 착공
- ※ '03년도 조기발주율 : '03년도 추진계획사업의 87%

2) 관급자재의 지역업체 구매

- 지역업체 생산 및 취급품목 우선 구매 / 생산 및 취급 품목 D/B구축 자료관리

② 지역건설업체 경쟁력 제고

1) 지역업체 입찰기회 확대

- 입찰공고시 지역업체 제한 및 공동도급
 - 공사금액 50억 미만 : 지역 제한
 - 공사금액 50억 이상 : 지역업체 공동수급 비율 상향(45%→49%)
- 공사하도급 - 지역업체 우선 권장(장비, 인력, 물품 등 포함)

2) 공사수급업체의 자금난 해소

- 『기성금 및 선금급』 - 적기에 지급

③ 건설공사 집행의 투명성 제고 / 『전자입찰제』 확행

- 1천만원 이상 모든 건설공사·용역 및 자재 구입시 전자입찰 실시
 - 공정하고 투명한 회계관리로 행정의 신뢰도 제고 및 비용 절감

안전하고 쾌적한 도로기능 유지

도로상 위험요인 사전 해소와 안내표지판의 정비 등 운전하기 편한 도로환경 조성으로 사고없는 안전한 도로 기능 확보

① 도로안전시설물 일체정비

- 시 경계구간의 도로안전시설물 일체정비로 쾌적한 도로환경 및 시 이미지 제고

정비
계획

- ▶ 대 상 : 계백로 등 6개소 / L=15km
- ▶ 내 용 : 시선유도표지, 표지병, 탄력봉, 가로등, 가드레일 등
- ▶ 소요사업비 : 2,250백만원

② 도로포장면 정비

- 차량의 대형화 및 온도의 영향으로 소성변형(노면굴곡), 균열된 포장면에 대하여 개질아스팔트로 정비 쾌적한 도로환경 조성

정비
계획

- ▶ 개 량 노 선 : 문화로 등 15개 노선, 8km/1,370a
- ▶ 소요사업비 : 2,100백만원

- 심야시간대에 정비공사 실시로 시민불편 최소화

③ 도로안내표지판 정비

- 일관성 있는 안내체계 확립을 위해 구형표지판 연차적으로 교체하여 주민편의 도모

정비
계획

- ▶ 대 상 : 도로표지판 총 676개소 (교체완료 390개소, 미교체 286개소)
- ▶ 내 용 : 색상 (청색→녹색/국도) 변경 및 규격확대 (기존규격대비 30%)
- ▶ 2004 교체계획 : 153 개소 (소요사업비 1,162백만원)

④ 요철맨홀 정비

- 포장면과 일치하지 않는 맨홀 뚜껑의 정비 - 안전사고 방지
- 맨홀교체시 신기술·신공법 적용 - 교통체증 최소화

정비
계획

- ▶ 대 상 : 20m이상 주요도로 490개소
- ▶ 소요사업비 : 443백만원 / 관리기관 부담 (상수도, 통신, 한전, 하수도)

현장을 찾는 품질관리 시행

- 실내시험 위주에서 현장품질관리 중심체계로 확대
- 완벽한 품질관리 시공으로 부실공사 사전예방

1] 현황 및 문제점

- 시험실운영 현황
 - 면 적 : 231m²
 - 보유장비 : 30종 45기(주로 토목공사 시험장비임)
 - 시험종목 : 128종(건설자재 및 토질 등 건설공사 품질시험)
- 실내시험 위주 운영으로 부실공사 방지를 위한 현장 품질관리 미흡

2] 추진방안

1) 현장 중심의 품질관리를 위한 제도정비

- 품질시험수수료 징수조례 개정
- 품질관리 현장기동반 운영
- 사전설계 심사제 의무화

2) 품질시험 홍보강화

- 홍보자료(시험페이지, 리플렛, 팜플렛) 제작 배포
- 품질관리 책자 발간·배포
- 건설공무원 교육 교재 반영

3) 품질시험의 현대화 체계 구축

- 신기술·신자재의 출현 및 건설공사의 대형화에 대처
- 시험성과 데이터화 및 자료 분석으로 현장 품질관리체계확립

과적차량 운행전 자율계측 실시

대형공사장 및 골재 채취장 차량의 운행 전 계측으로 도로파손을 사전예방하고 단속위주의 행정불신에 대한 서비스 제고

① 현 황

- 단속지점 : 관내19개 노선(시외곽 9, 시간선 10)
- 인 원 : 3개반 20명(일반직2,기능3,청원경찰3,공익12)
- 장 비 : 이동식 측정기 4대, 차량 3대
- 방 법 : 수시 이동 및 야간단속 병행실시

② 문제점

- 축하중 11톤 초과차량 1대는 승용차 11만대 통행량과 같아 과적차량은 도로와 교량을 파손 시켜 국가 경제에 막대한 손실을 가져옴
- 중차량에 의한 사망자가 승용차보다 4배이상으로 심각하고 매연발생으로 대기 오염을 가중시켜 국민의 건강을 해치고 교통체증의 원인

③ 추진 방안

- 현장 순찰하여 대형공사장 및 골재 채취장 현장 출장으로 자율 계측 실시
- 민원인의 요청에 의한 현장 자율계측 실시
- 과적 운행자제 홍보물제작 배부
- 화물 운송회사 스스로 과적운행 근절 서한문 발송

'04 계획사업의 차질없는 추진

총괄 ◀32건 97,300백만원▶	2004 완공 ◀12건 15,306백만원▶	계속추진 ◀16건 74,354백만원▶	'04 신규추진 ◀4건 7,640백만원▶
<ul style="list-style-type: none"> • 도로건설 22 / 62,865 • 공공건물건립 7 / 25,293 • 공원조성 3 / 9,142 	<ul style="list-style-type: none"> • 도로건설 6 / 9,000 • 공공건물건립 4 / 2,506 • 공원조성 2 / 3,800 	<ul style="list-style-type: none"> • 도로건설 13 / 49,525 • 공공건물건립 2 / 19,487 • 공원조성 1 / 5,342 	<ul style="list-style-type: none"> • 도로건설 3 / 4,340 • 공공건물건립 1 / 3,300 • 공원조성 -

1 도로건설사업 / 22건 62,865백만원

구분	사업명	사업개요	사업기간	사업비	'03까지 투자	'04투자	이후소요	'04목표 공정(%)
계		22건		477,950	244,845	62,865	170,240	
2004 완공	소계	6건		146,840	137,840	9,000	-	
	• 천변고속화도로 (대화J/C)건설	B=28.5m, L=1.56km	'95.9~'04. 4	83,235	83,235	-	-	4월준공
	• 석봉가도교확장	B=15→37.2m, L=220m	'01.12~'04.4	17,900	17,900	-	-	4월준공
	• 금산선확장	B=26m, L=515m	'03.2~'04. 5	1,500	1,500	-	-	5월준공
	• 벌곡길확장 (1공구)	B=9→25m, L=1.8Km	'96.11~'04.6	27,955	25,955	2,000	-	6월준공
	• 계룡로~입의마을간 도로개설	B=25m, L=120m	'02.2~'04.12	1,250	1,250	-	-	7월준공
	• 계룡휴게소~삼재간도로확장	B=18.5→35m, L=1.7km	'02.1~'04.12	15,000	8,000	7,000	-	12월준공
계속 추진	소계	13건		303,080	106,665	49,525	146,890	
	• 동서관통도로건설	B=30m, L=501m	'01.11~'05.12	49,484	20,383	10,000	19,101	65%
	• 대둔산길(터널,교통광장)확장	B=31.5m, L=1.0Km (터널:병렬식 330m)	'02.9~'05.5	22,287	12,750	8,855	682	90%
	• 문화로확장	B=25→35m, L=1.45km	'98.3~'05.12	19,800	7,010	1,000	11,790	40%
	• 계백로(가수원교)확장	B=30→50m, L=1.0km	'02.1~'05.12	29,000	11,400	3,600	14,000	55%
	• 대전종합유통단지북부진입로개설	B=30m, L=4.5km	'02.11~'06.12	57,525	19,992	10,000	27,533	52%
	• 시민회관옆 도로확장	B=30m, L=200m	'01.3~'05.12	6,200	4,450	1,000	750	80%
	• 대전천 우안도로건설	B=15→25m, L=300m	'03.7~'05.12	3,580	1,580	1,000	1,000	80%
	• 동부순환도로개설(3공구)	B=25m, L=2.62Km	'02.3~'08.12	39,500	6,300	4,000	29,200	30%
	• 동물원진입도로(2단계)확장	B=25m, L=2.0km	'02.10~'06.12	10,904	1,200	2,000	7,704	30%
	• 옥천길확장	B=18→50m, L=4.5km	'99.9~'08.12	45,300	16,300	4,070	24,930	45%
	• 국립대전현충원~학하동간 도로개설	B=15→22.5m, L=1.2km	'03.8~'05.12	5,700	2,800	2,000	900	80%
	• 백룡길확장	B=12→25m, L=587m	'03.3~'06.12	11,000	1,500	1,000	8,500	23%
	• 세운빌라~금성백조(아) 도로개설	B=10m, L=250m	'03.2~'04.12	2,800	1,000	1,000	800	70%

구 분	사 업 명	사 업 개 요	사업기간	사 업 비	'03까지 투 자	'04투자	이후소요	'04목표 공정(%)
2004 신 규 추 진	소 계	3건		28,030	340	4,340	23,350	
	• 구즉로확장	B = 10 → 20 m, L=650m	'03.11~'05.12	3,450	40	500	2,910	15%
	• 신탄진선(읍내3가~외동육교) 확장	B=18.5→35m, L=4.0Km	'03.11~2010	19,780	300	1,840	17,640	12%
	• 가오택지개발지구 진입로 개설(옥계로연결도로)	B=25m,L=270m (교량88m 포함)	'04.3~'05.12	4,800	-	2,000	2,800	42%

② 공공건물 건립 사업 / 7건 25,293백만원

구 분	사 업 명	사업개요	사업기간	사업비	'03까지 투 자	'04투자	이후소요	'04목표 공정(%)
계		7건		33,206	7,913	25,293	-	
2004 완 공	소 계	4건		2,506	-	2,506	-	
	• 농산물저온저장고 증축	오정동 도매시장 내 지상1층 연면적 825㎡	'03. 8~'04. 2	972	-	972	-	2월준공
	• 소규모임대주택 신축	대사동 198-190 지상3층 15가구 연면적 660㎡	'03.10~'04. 9	540	-	540	-	9월준공
		읍내동 214-2 지상3층 15가구 연면적 660㎡	'03.10~'04. 9	540	-	540	-	9월준공
	• 청소년수련마 증축	침산동 산21 지상1층 연면적 331㎡	'03. 7~'04. 5	454	-	454	-	5월준공
계 속 추 진	소 계	2건		27,400	7,913	19,487	-	
	• 바이오벤처타운 건	대덕연구단지 내 지하1층, 지상5층 연면적 9,247㎡	'02.12~'05. 1	12,400	2,481	9,919	-	99%
	• 영상특수효과타운 건	엑스포과학공원 내 지하1층, 지상3층 연면적 6,567㎡	'03. 8~'04. 2	15,000	5,432	9,568	-	60%
2004 신 규 추 진	• 노은선시유적전시관 립	유성구 지족동 920 지하1층, 지상2층 연면적 1,980㎡	'04. 1~'05.12	3,300	-	3,300		10%

③ 공원조성 / 3건 17,842백만원

구 분	사 업 명	사 업 개 요	사업기간	사 업 비	'03까지 투 자	'04투자	이후소요	'04목표 공정(%)
2004 완 공	소 계	2건		12,500	8,700	3,800	-	
	• 대전수목원 1단계 조성	희귀식물원 조성등 165천㎡	'01.12~'04. 6	10,700	7,500	3,200	-	6월준공
	• 대전수목원 2단계 조성	중앙광장 이스콘포장 조명탑설치등 64천㎡	'03. 7~'04.12	1,800	1,200	600	-	9월준공
계 속 추 진	• 영렬탑 이전 보훈공원 조성	기념조형물 참배광장등 조성	'02.10~'05. 9	5,342	-	5,342	-	60%