

1993年度
主 要 業 務 報 告

議 會 事 務 處

新 告 順 序

☐ 一 般 現 況

☐ '92 主 要 成 果

☐ '93 主 要 業 務 計 劃

一 般 現 況

院構成 現況

□ 院 構 成 ('91. 7. 15)

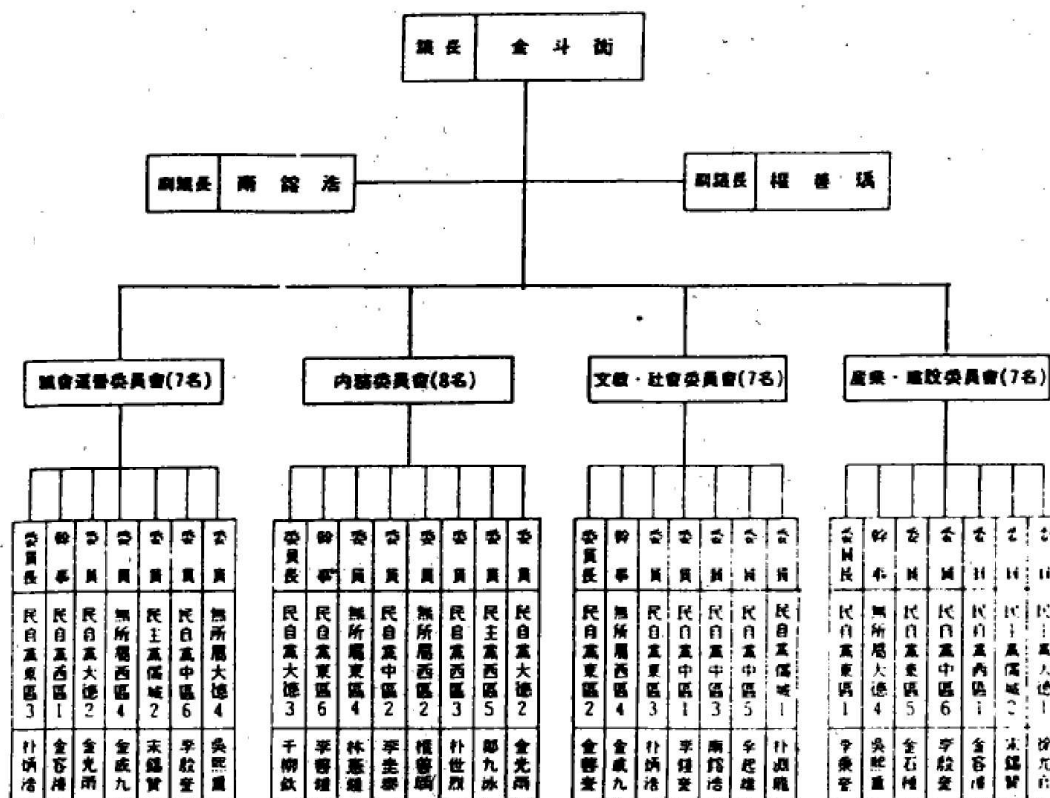

□ 議員現況

○ 地 域 別

計	東 區	中 區	西 區	儒城區	大德區
23名	6	6	5	2	4

○ 政 黨 別

計	民主自由黨	民 主 黨	無 所 屬	其 他
23名	16	3	4	

□ 事務處 機構

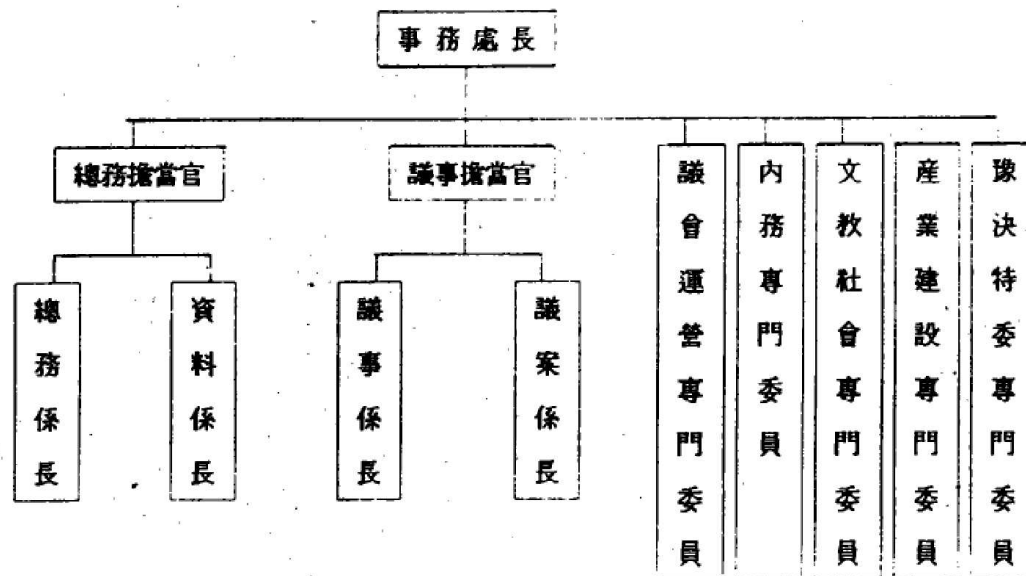

□ 定・現員

職級別 區分	計	行政	行政	行・別	行政	行・別	行政	行・別	行政	行・別	技 能 級		
		3級	4級	4級	5級	5級	6級	6級	7級	7級	8等級	9等級	10等級
定 員	46	1	1	6	4	1	4	1	9	1	1	11	6
現 員	46	1	1	6	4	1	4	1	9	1	1	9	8

※ 臨時的 公務員：12名（總務 6, 議事 1, 專門委員室 5）

<議會 開院當時 定員對比 現況>

職級別 區分	計	行政 3級	行政 4級	行・別 4級	行政 5級	行・別 5級	行政 6級	行・別 6級	行政 7級	行・別 7級	技能職	備 考
'91. 7	25	1	1	4	4	・	4	・	2	1	8	
'93. 1	46	1	1	6	4	1	4	1	9	1	18	
増 減	21	・	・	2	・	1	・	1	7	・	10	

□ 議會廳舍 新築計劃

- 垡地購入：'91. 12. 18 (面積 約 21,039坪)
 - 新廳舍建立 基本構想計劃 用役完了：'90. 9. 30
 - 新廳舍 懸賞設計公募：'93. 1. 7 ~ 4. 21
- ※ 新 廳舍 總面積 20,000坪中 議會廳舍 約 3,000坪

<他 市・道議會 新廳舍 現況比較>

市・道別	總面積	總事業費	竣工日	備考
仁 川	1,777坪	30億	'91. 7. 8	地上 4層 地下 1層
京 畿	6,074"	133"	'92. 12. 31	"
慶 南	2,847"	73"	'92. 8. 22	"
濟 州	1,500"	36"	'91. 9. 11	"

'92 主 要 成 果

'92 主 要 成 果

— 地方議會의 2年次 해로 —

- 議 會 ⇒ 地方自治의 早期定着을 爲해 地方的 主體性和
住民自治 力量 涵養
- 住 民 ⇒ 議會를 보다 理解하고 住民의 代表·議決機關으로
認識 對話의 産室로 活用

※ 議員님들의 獻身的인 愛郷心, 奉仕精神 謙虛한 議政活動으로
住民의 支持基盤 構築

□ 會期運營

- 集會實績 — 10回 98日
 - ・ 臨 時 會 : 9回 63日
 - ・ 定 期 會 : 1回 35日
- 會期別 日程

區 分	計	第 8回	第 9回	第10回	第11回	第12回	第13回	第14回	第15回	第16回	第17回
會 期	10回	1.20	2.28	4.8	6.15	7.21	8.25	9.29	10.20	11.5	11.20
		1.25	2.29	4.13	6.24	7.30	8.31	10.8	10.24	11.11	12.24
日 數	98日	6	2	6	10	10	7	10	5	7	35

☐ 議案處理

☐ 種類別

('92.12.31現在)

區 分 內 容		接 受	處 理					未處理	備考
			計	原案可決	修正可決	否 決	撤 回		
計		147	140	127	11	1	1	7	
豫 決 算 案		6	6	2	4				
條 例 案	小 計	57	52	48	4			5	
	議員發議	6	5	4	1			1	
	市長提出	51	47	44	3			4	
動 議(修正案)		21	20	17	2	1		1	
建 議 案		13	13	13					
決 意 案		8	8	8					
規 則 案		2	2	2					
其 他		24	23	12			1	1	
教育	計	16	16	15	1				
廳	條 例 案	11	11	11					
所管	豫 決 算	5	5	4	1				

☐ 委員會別

('92.12.31現在)

區 分		接 受	處 理					未處理	備考
委 員 會			計	原案可決	修正可決	否 決	撤 回		
計		147	140	127	11	1	1	7	
本 會 議		8	8	8					
議 會 運 營		15	14	13	1			1	
內 務 委		50	47	42	4	1		3	
文 教 社 會		36	34	33	1			2	
產 業 建 設		26	25	24			1	1	
豫 算 決 算		11	11	6	5				
其 他 特 委		1	1	1					

□ 請願・陳情書 處理

○ 請 願

委 員 會 別	接 受	處 理	繫 留	備 考
計	7	6	1	
內 務 委 員 會				
文教・社會委員會	2	1	1	
産業・建設委員會	5	5		

< 重要請願 處理 >

- 今古洞 쓰레기 埋立場 豫定地 取消에 관한 請願
 - 弓洞 住居地域 指定에 관한 請願
 - 新規自動車 整備事業 制限區域 緩化에 관한 請願
 - 市内버스 運行時間 調整에 관한 請願等
- ※ 繫留：담배自動販賣機設置 禁止 및 撤去를 爲한 條例制定

○ 陳 情

委 員 會 別	接 受	處 理	繫 留	備 考
計	74	57	17	
內 務 委 員 會	13	11	2	
文教・社會委員會	13	10	3	
産業・建設委員會	48	36	12	

< 重要 陳情處理 >

- 大田綜合開發公社 事業內容 撤回에 관한 陳情
 - 地方公務員 採用試驗 地域制限을 要望하는 陳情
 - 都市計劃 再調整에 관한 陳情
 - G.B內 建築法 規制 善處에 관한 建議
- ※ 繫留：宅地超過 所有 負擔金에 관한 歎願等

□ 特別 委員會 活動

○ 大田EXPO支援 特別委員會 活動

- ・ 構 成 : '91. 9. 17
- ・ 構成人員 : 李圭泰議員外 6名

<活動實績>

- ・ 92.4.8 第10回 臨時會 (國費支援建議 緊急同意(林憲鍾議員))
- ・ 92.5.11 엑스포支援特別委員會開催(國費支援建議書 採擇과 成功的인 開催 方案 協議)
- ・ 92.5.25 國費支援建議 (國會, 靑瓦臺 關聯 中央部處等 20個 機關)
- ・ 92.6.8 國費支援對策會議 開催 (中央關係機關 訪問團構成 (5名))
- ・ 92.6.17 靑瓦臺, 內務部, 體育靑少年部 訪問

○ 中央路・大宗路 地下商街造成 真相調查

- ・ 期 間 : 92. 4. 16 ~ 5. 15 (30日間)
- ・ 調查要員 : 千柳欽委員長外 8名
- ・ 調查內容 : 都市計劃施設定變更・協議締結 商街分釀造成利益金等

<活動實績>

- ・ 是正要求 : 商街賃貸分釀과 關聯한 件外 31件
- ・ 建 議 : 31個項(東部貫通道路 開設計劃 重要事項審議時 住民參與・地下 駐車場設置에 따른 利得金 相計되는 事例)

○ 大淸湖水質保護區域內 골프場建設에 關한 調查(文教社會委員會)

- ・ 期 間 : 92. 1. 10 ~ 92. 1. 20 (11日間)
- ・ 調 查 委 : 金善奎議員外 6名
- ・ 調查內容 : 大淸湖水質保護에 미치는 各種施設確認

<調查結果>

- ・ 建 議 : 大淸湖水系와 隣接한 自治團體와의 行政協議會構成 大淸湖水質保護 長期 對策樹立等 7件

○ 農水産物都賣市場運營에 關한 特別活動(産業・建設委員會)

- ・ 期 間 : 92. 4. 17 ~ 5. 6 (20日間)
- ・ 調 査 者 : 産業建設委員長 7名
- ・ 調査内容 : 管理事務所의 市場運營管理 및 指導・監督指定都賣人의 契約事項

<活動實績>

- ・ 是正要求 : 小賣店鋪任意 讓渡讓受件外 17件
- ・ 建 議 : 都賣市場 機能活性化 方案의 制度的 措置마련 等

□ 一般事項

○ 議員세미나 開催 : 2回

- ・ 1次 (92.6.25~6.26) ・ 場所 : 牙山道高『파라다이스호텔』
- ・ 2次 (92.11.13) ・ 場所 : 議員會館
- ※ 議員님들의 議政活動遂行에 關한 實務의 이고도 理論中心의 세미나 開催

○ 議員海外研修 및 比較視察 (4回 : 議員16, 職員5, 記者2)

<世界博覽會比較視察>

- ・ 日 程 : 92.5.20 ~ 5. 28 (9日間)
- ・ 訪 問 國 : 3個國 (프랑스, 스페인, 이태리)
- ・ 人 員 : 權善瑀副議長外 委員5名과 職員1名

<先進國 議員研修>

- ・ 日 程 : 92.8.18 ~ 8. 27 (10日間)
- ・ 訪 問 國 : 유럽4個國(이태리, 프랑스, 영국, 스위스)
- ・ 人 員 : 議長外 議員6名과 記者2, 職員3

<動植物園 造成을 爲한 先進유럽國家 海外視察>

- ・ 日 程 : 92.9.4 ~ 9. 15 (12日間)
- ・ 訪 問 國 : 유럽6個國 (스위스, 독일, 스웨덴, 네덜란드, 프랑스, 영국)
- ・ 人 員 : 李殷奎議員外 職員1

<姉妹結緣事前調査次 視察>

- ・ 日 程：'92. 11. 13 ~ 11. 18(6日間)
- ・ 訪 問 國：2個國 (러시아, 중국)
- ・ 人 員：議長, 金容濬議員 2名

□ 議政弘報

○ 議政白書發刊 ('92. 12. 24)

- ・ 部 數：600部
- ・ 內 容：沿革, 會期運營, 議案處理 및 其他 議政活動

○ 議政1年 冊子發刊 ('92.7. 1)

- ・ 部 數：3000部
- ・ 內 容：議員現況 및 議政活動 概要

○ 議政手帖發刊 ('92. 8. 20)

- ・ 部 數：500部
- ・ 內 容：議員人的事項 및 機構

○ '92 議政決算 ('92. 12. 28)

- ・ 部 數：100部
- ・ 內 容：'92議政實績과 '93議政方向

○ 議政通信 ('92. 8. 13부터)

- ・ 週3回 (議員님 宅에 郵送 - 議政活動 資料 活用)
※ 議員님들의 좋은 反應으로 繼續 實施할 計劃임.

○ 市政消息 錄畫 放映 (每週 月曜日)

- ・ 時 間：10分
- ・ 內 容：議政活動 狀況等

○ 主要議政活動 錄畫 放映 (每週 月曜日)

- ・ 時 間：30分
- ・ 內 容：議員 質疑・答辯事項等

'93 主要業務計劃

'93 主 要 課 題

課 題

— 地方議會의 3年次 ⇒ 成熟의 해를 맞아 —

- 1991年度 開院後 2年間의 經驗과 反省을 土台로
- 議會의 殿堂을 地域 發展의 中心으로 昇華
- 民主主義를 定着시키는 斬新한 議會像 定立

— 民主, 和合, 議會 定着의 基盤 構築 —

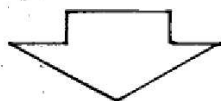

實 踐 方 向

- 市民과 함께하는 民主 議會像 定立
- 合理的인 議會 運營 基盤 定着
- 議 政 弘 報 強 化 對 策
- 事 務 處 機 能 活 性 化

— 住民의 뜻에 따르는 ⇒ 民主議會 —

市民과 함께하는 民主議會像 定立

- 議會 ⇒ 民意를 最大한 收斂, 反映하는 代議機關
- 議員 ⇒ 地方 自治 時代의 要諦로서 役割 遂行

☐ 地方自治時代의 民主議會 定着

- 謙遜, 自省하는 姿勢 - 地域住民뜻에 報答하는 議政
- 地域間 利害・葛藤解消 - 一體感 造成으로 地域安定 基盤 構築

※ 地域的 不滿要因 事前把握 管理

☐ 『참여』하고 『일』하는 議會風土造成

- 地域單位 各種모임 行事に 積極參與
- 市政의 「어두운면」 弘報 → 市政의 등불 役割
- 政策代案 開發提示로 住民 共感帶 形成

☐ 議會 民主主義를 實踐하는 地域風土 造成

- 行政의 主體는 住民 - 政策決定의 參與機會 擴大
- 市政을 다함께 責任진다는 共同體 意識 提高

合理的인 議會運營基盤定着

- 少數意見を 尊重하는 議會 民主 慣行 確立
- 常任委員會 中心의 能動的 議政活動 展開

☐ 議會와 執行部間의 同伴者的 關係 再定立

- 統制 機能을 調和있게 運營 - 防波堤 役割 遂行
- 合意點 導出 ⇒ 너그러운 讓步, 昇服・參與하는 意思慣行定立
- 議員 倫理 綱領 生活化로 實踐 雰圍氣 造成

☐ 議員의 專門性 提高로 生産的 議會運營 具現

- 全議員 - 研究・研鑽의 生活化로 專門・素養・智識 完備
- 深度있는 議案審査로 民主 統制機能遂行⇒市民支持基盤 構築
- 利害 關係者등 意思 積極收斂 ⇒ 地域懸案事項 處理

☐ 常任委員會 運營의 生性化

- 常任委員會 中心 主義 議會運營
- 接受된 諸般 民願을 市民의 立場에서 檢討・處理
- 政策 代案을 提示 ⇒ 일하는 議會像 定立 ⇒ 和合礎石 構築

☐ 特別委員會活動 強化

- 不實事業이나 市民의 疑懼心이 增幅되는 行政分野
- 特別委員會 構成運營 - 調査權으로 疑懼心을 「시원하게」 풀어주는 代表者的 役割 遂行

<既히 構成된 特別委員會>

- ・ 大田EXPO支援 特別委員會(7名) - 大田EXPO成功的開催를 위한 支援
- ・ 湖南線 鐵道 移設 推進對策 特別委員會(8名) - 湖南線鐵道移設推進

議政弘報 強化對策

- 市民에게 「알릴것은 알리고」 잘못된點은 「謙虛한 姿勢로 市民의 喊聲」傾聽
- 市民과 「뜻」을 같이하는 同伴者로서 市民에게 「꿈과 希望」을 주는 議會像 定立

☐ 地域別 議政報告

- 議員 議政活動內容을 地域住民에게 昭詳히 알려 參與雰圍氣擴散
- 時 期：年 2回 (上・下半期) 議員 相互間 積極協助

☐ 地域別 民願窓口 常設運營

- 地域別 - 住民과 對話을 爲한 民願窓口 設置
- 隨時接觸對話 - 住民 苦衷事項 收斂
- 「期待와 希望」을 심어주는 誠實한 議員像 定立

☐ 議會會報 및 議政白書發刊

- 議會會報：分期1回, 議政白書：年 1回
- 議政活動 및 議決內容을 簡單明瞭하게 住民에게 集中弘報

☐ 議政通信文 發送

- 議會와 執行部에서 이루어지고 있는 諸般內容
- 各種 新聞, 地域輿論등을 收斂 週2回~3回 以上
- 各 議員님 宅에 發送 - 議政活動資料로 活用토록 誘導

事務處 機能 活性化

- 事務處 職員 ⇒ 議政業務에 對한 研究・研鑽
- 議員들의 議政活動 遂行에 補助的 責任 役割

☐ 專門委員 專門性 提高

- 所管業務에 專門性 確保 - 議政의 主導的 役割擔當
- 先進議會(國內・外) 比較見學 - 見聞知識 確保
- 自體研鑽會 開催 - 議會運營上 問題點導出 ⇒ 補完策 講究
- 執行부와 有機的인 協助 體制 維持
 - 執行부와 議會間의 架橋的 役割 遂行

☐ 職員의 精銳化

- 限定된 人力 適正配置 - 議政業務 最優先 補佐
 - ※ 必要時 全職員 『POII』 活用 能動的 對處
- 職員 補修 教育 強化
 - ・ 月1回 全職員 對象 - 地方議會運營 技法 教育
 - ・ 全職員 組編成
 - ┌國會 및 他 市・道 比較見學
 - └幅 넓은 見聞으로 合理的 議會運營 方案 摸索