

第12回 市議會 臨時會
內 務 委 員 會

— '92 上 半 期 —
主 要 業 務 報 告

監 查 室

報 告 順 序

◇ 一 般 現 況 ----- 1

○ 機 構

○ 機 能

◇ 總 括 ----- 2

◇ 主要業務 推進實績 及 向後計劃 ---- 3

一 般 現 況

○ 機 構

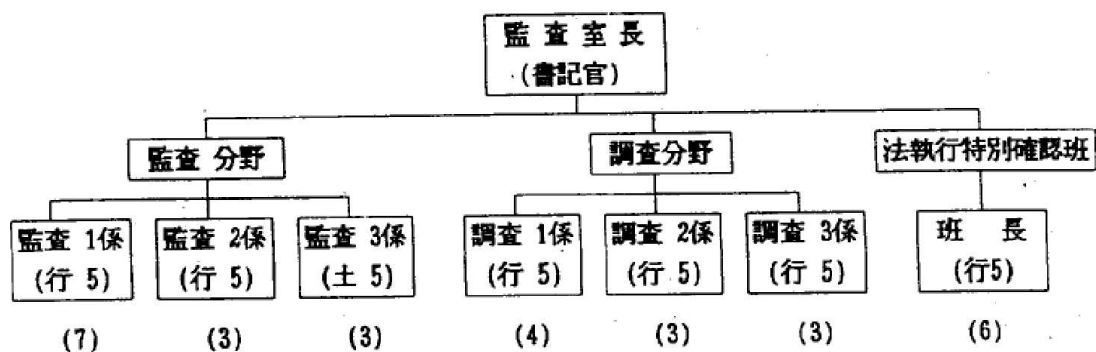

- 公務員數：30名
- ┌ 監査分野：14, 調査分野：10
- └ 法執行 特別確認班：6

4 級	5 級	6 級	7 級	技 能 職
1	7	11	9	2

※ 法執行 特別確認班：6名

- '92. 12. 31까지 限時的 定員으로 運營

○ 主要機能

- 上部 (監査院, 內務部)監査 受監 吳 指示事項 處理
- 自體 行政監査 計劃樹立 吳 施行
- 部分監査 (會計, 工事等) 實施
- 特命事項 吳 服務紀綱 點檢
- 機動監察活動 吳 陳情民願 調查處理
- 市 政 環 境 巡 察
- 土地關聯 不法行爲 豫防巡察

總 括

□ '92年度 上半期

- 總選, 大選 등 選舉 雰囲気가 年中 持續됨에 따라 그 어느해보다도
 - 公職社會의 法秩序 輕視風潮 및 勤務紀綱의 弛緩등으로 行政의 漏水現象과 各種 非理의 再然이 憂慮
- 自體監査, 監察機能을 積極 活用
 - 勤務紀綱 解弛 公職者 索出을 爲한 服務點檢活動 強化
 - 民願不條理 剔決을 爲한 監察活動 및 民願行政 刷新對策 推進
 - 法規違反, 業務不當 執行등 非違關聯 公職者 索出을 爲한 自體監査 實施
 - 法秩序 紀綱確立을 爲한 土地關聯 不法行爲 剔決을 強力히 推進한 結果
- 上半期中 非違關聯 公職者 56名을 摘發 問責措置하였으며, 工事, 會計管理등 豫算을 不當하게 執行한 381,205千원에 對하여는 追徵, 回收등 財政上 措置하여 非理의 根源的 豫防에 成果를 거둔것으로 評價됨.

□ '92年度 下半期

- 一線 機關長 및 管理層 公務員의 司正意志를 高揚
 - 아직도 一部公職者들의 無事安逸과 保身主義的 業務處理 姿勢등을 徹底히 監視, 監督하여 各種 非理의 再發을 根源적으로 遮斷, 自律 責任司正制을 確立하는 한편,
- 監査, 監察등 司正活動 方法을 刷新
 - 脆弱業務에 對한 重點監査 體制로 監査方向을 轉換運營
- 市政의 監視機能으로써 各種 施策의 效率的 推進을 圖謀
 - 選舉雰圍氣에 便乘한 行政漏水現象의 事前 豫防에 最善의 努力을 傾注해 나가겠음.

'92主要業務 推進實積 向後計劃

- ☐ 上 部 監 查 受 監
- ☐ 自 體 行 政 監 查
- ☐ 技術分野 部分監査
- ☐ 土地關聯不法行爲 豫防巡察活動
- ☐ 機 動 監 察 活 動
- ☐ 市政環境巡察班 運營
- ☐ 陳 情 民 願 處 理

主要業務 推進實績 및 向後計劃

業 務 計 劃	上 半 期 推 進 實 績	下 半 期 推 進 計 劃	備 考																			
■ 上部監査 受監 (監査院)	○ 受監狀況 (上半期)																					
	<table border="1"> <tr> <th>監査區分</th><th>受監回數</th><th>監査官數 (延人員)</th><th>監査日數</th><th>備 考</th></tr> <tr> <td>計</td><td>11 回</td><td>39名 (248)</td><td>41 日</td><td></td></tr> <tr> <td>定期監査</td><td>1</td><td>16 (160)</td><td>10</td><td></td></tr> <tr> <td>部分監査</td><td>10</td><td>23 (88)</td><td>31</td><td></td></tr> </table> <p>※ 上半期中 監査院 監査結果 指摘事項에 對한 處理指示는 아직 示達되지 않음.</p>	監査區分	受監回數	監査官數 (延人員)	監査日數	備 考	計	11 回	39名 (248)	41 日		定期監査	1	16 (160)	10		部分監査	10	23 (88)	31		
監査區分	受監回數	監査官數 (延人員)	監査日數	備 考																		
計	11 回	39名 (248)	41 日																			
定期監査	1	16 (160)	10																			
部分監査	10	23 (88)	31																			
■ 自體 行政 監査	<table border="1"> <tr> <th>監 査 區 分</th><th>對象機關</th><th>實施機關</th><th>진도 (%)</th></tr> <tr> <td>計</td><td>26個機關</td><td>13個機關</td><td>50</td></tr> <tr> <td>綜 合 監 査</td><td>12</td><td>6</td><td></td></tr> <tr> <td>部 分 監 査 (會 計)</td><td>14</td><td>7</td><td></td></tr> </table> <p>○ 監査結果 指摘事項 措置</p> <p>— 行政上 措置 : 63件</p> <p>— 財政上 措置 : 11件</p> <p style="text-align: right;">29,524千원</p> <p>— 回 收 : 8件 9,614千원</p> <p>— 減 額 : 1 " 18,751 "</p> <p>— 其 他 : 2 " 1,159 "</p> <p>— 身分上 措置 : 33名</p> <p>(警告・訓戒 : 6, 注意 : 27)</p>	監 査 區 分	對象機關	實施機關	진도 (%)	計	26個機關	13個機關	50	綜 合 監 査	12	6		部 分 監 査 (會 計)	14	7		<p>—— 13個 機關 ——</p> <p>○ 綜合監査 : 6個 機關 (區廳 : 1, 事業所 5)</p> <p>○ 部分監査 : 7個 機關 (區廳 : 2, 事業所 5)</p> <p>※ '92.10月까지 終了計劃임</p>				
	監 査 區 分	對象機關	實施機關	진도 (%)																		
計	26個機關	13個機關	50																			
綜 合 監 査	12	6																				
部 分 監 査 (會 計)	14	7																				

業 務 計 劃	上 半 期 推 進 實 績	下 半 期 推 進 計 劃	備 考
■ 技術分野 部分監査 ○ 監査對象 — 5,000萬圓 以上 施設工事 — 上・下水道 多量 使用業體 (1,000㎡以上)	○ 實施機關數：6個 機關 (區廳：5, 事業所：1) ○ 監査結果措置 — 行政上 措置：36件 — 財政上 措置：30件 		

業 務 計 劃	上 半 期 推 進 實 績	下 半 期 推 進 計 劃	備 考
<p>■ 機動監察活動</p> <p>○ 服務點檢：月1回</p> <p>— 總選，連休期間 中 脆弱時期 重点實施</p> <p>○ 監察活動：隨 時</p> <p>— 民願業務 處理 實態 重点實施</p>	<p>○ 服務點檢：6回</p> <p>『當直勤務，無斷離席，非常體系 維持等 重点 點檢』</p> <p>・ 點檢結果 措置</p> <p>— 摘發件數：74件</p> <p>└ 注意促求 및 是正措置 74件</p> <p>└ 關聯者 問責：4名 (注意)</p> <p>○ 監察活動：隨 時</p> <p>〈民願監査〉</p> <p>『民願業務 處理實態 重点監査』</p> <p>・ 監査結果 措置</p> <p>— 摘發件數：83件</p> <p>└ 行政上 措置：83件</p> <p>└ 關聯者 問責：13名(注意)</p> <p>〈多數人關聯民願處理 指導點檢〉</p> <p>・ 點檢期間：5月中 (6日)</p> <p>・ 對象機關：市本廳 및 事業所</p> <p>・ 點檢結果措置</p> <p>— 摘發件數：60件</p> <p>(行政上 是正措置)</p>	<p>○ 夏季休暇，秋夕連休，大選等 服務紀綱이 弛緩될 素地가 多分한 時期</p> <p>○ 服務點檢 및 監察活動을 더욱 強化하여 嚴正한 公職紀綱이 確立되도록 強力히 推進하겠음.</p>	

業 務 計 劃	上 半 期 推 進 實 績	下 半 期 推 進 計 劃	備 考
<p>■ 市政環境巡察班 運營</p> <p>『市街地 環境整備 事業 및 市民不便 事項 即時 解決』</p> <p>○ 巡察活動 : 每日 巡察</p> <p>○ 巡察活動 對象 및 範圍의 擴大</p> <p>— 零細民 密集地域 및 外郭地域 등</p> <p>巡察地域 擴大</p> <p>— 豪雨, 暴雪 등 脆弱時期에 “채력 및 深夜” 巡察實施</p>	<p>○ 巡察回數 : 141回</p> <p>○ 巡察結果 整備實績</p> <p>— 街路環境 整備不良 等 1,562件 摘發 處理</p> <p>— 分野別 處理實績 —</p> <ul style="list-style-type: none"> · 街路·環境 : 485件 · 清 掃 : 207件 · 交通·運輸 : 196件 · 道 路 : 190件 · 綠 地 : 135件 · 工 事 場 : 68件 · 上·下水道 : 75件 · 建 物 : 49件 · 其 他 : 157件 	<p>○ 巡察班 運營을 더욱 活性化 하여 快適한 市街地 環境을 造成하므로써</p> <p>EXPO 開催地로서의 面貌를 一新하는데 注力하겠음.</p>	
<p>■ 陳情民願 處理</p> <p>— 監查室 接受分 —</p>	<p>○ 接受件數 : 6件</p> <p>○ 處理內容</p> <p>— 解 決 : 2件 (要求대로)</p> <p>— 理解說得 : 2件 (制度上 受容不可 및 過度한 要求)</p> <p>— 不可處理 : 1件 (無記名)</p> <p>— 關聯部署 移送 : 1件</p>	<p>○ 以後에도 繼續 積極的 이고도 能動的인 姿勢로 民意를 收斂, 肯定的인 次元에서 市民의 便에 서서 어려움을 解決하고</p> <p>○ 不然의 경우에도 類似代案 提示 努力</p>	

監 查 室 幹 部 名 單

職 位	職 名	姓 名	現 部 署 任用日字	備 考
監查室長	書 記 官	朴 成 用	92. 4. 17	
監查 1係長	地方行政 事 務 官	趙 誠 浩	90. 12. 28	
監查 2係長	"	李 京 燦	89. 1. 14	
監查 3係長	地方土木 技 佐	林 憲 永	90. 3. 7	
調查 1係長	地方行政 事 務 官	趙 明 植	91. 12. 23	
調查 2係長	"	陸 根 直	91. 1. 29	
調查 3係長	"	孟 德 在	91. 9. 4	
法 執 行 特別確認班長	"	李 正 鎬	91. 10. 8	