

第8回市議會臨時會

# 業 務 報 告

綜 合 建 設 本 部

## 報 告 順 序

☐ 一 般 現 況

☐ '91 業 務 主 要 成 果

☐ '92 施 工 課 題

☐ 建 設 工 事 計 劃

## 1. 一 般 現 況

### □ 沿 革

- '91. 4. 1 綜合建設本部 發足(條例 第2124號)
- '91. 4.15 綜合建設本部 開廳

### □ 機 構

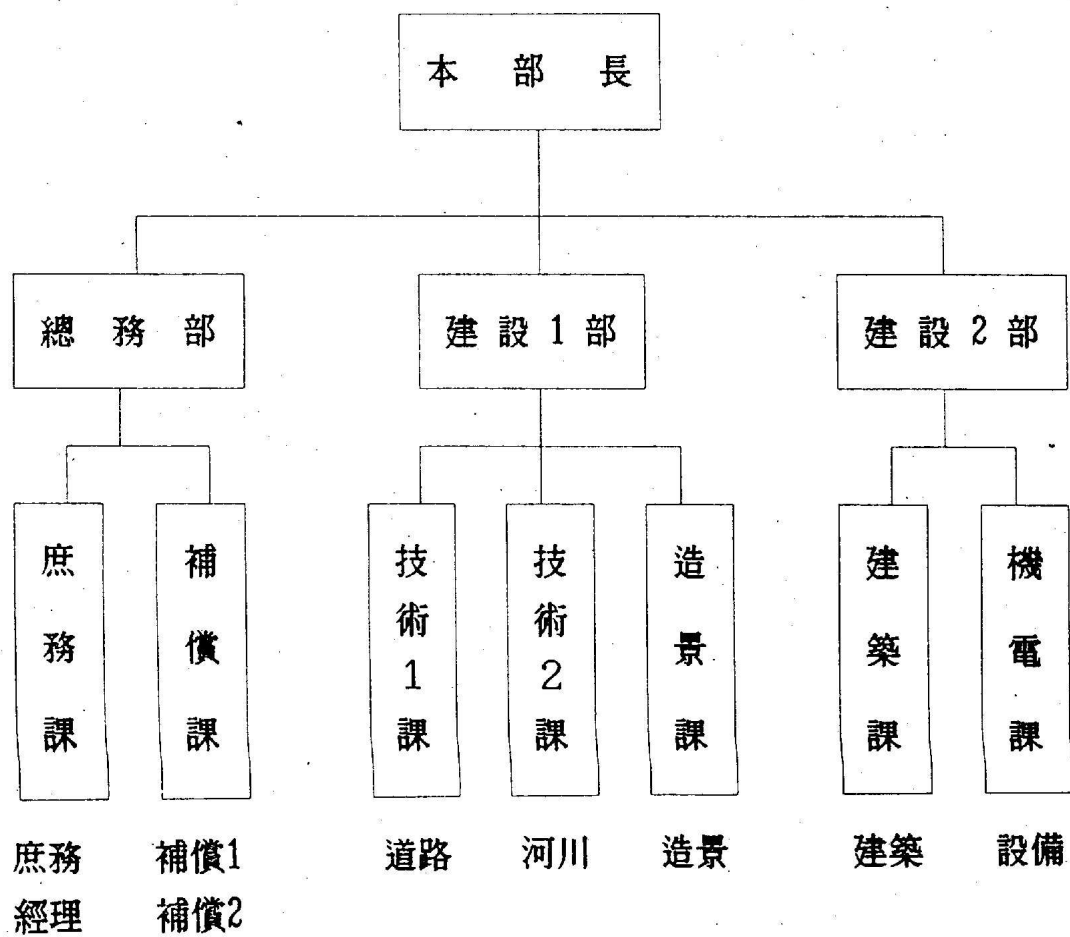

☐ 職員現況

| 區 分 | 計  | 3 級 | 4 級 | 5 級 | 6 級 | 7 級 | 8 級 | 9 級 | 技能10 | 請警 |
|-----|----|-----|-----|-----|-----|-----|-----|-----|------|----|
| 定 員 | 70 | 1   | 3   | 7   | 14  | 27  | 6   |     | 10   | 2  |
| 現 員 | 69 | 1   | 3   | 7   | 15  | 24  | 6   | 1   | 10   | 2  |
| 過不足 | △1 |     |     |     | 1   | △3  |     | 1   |      |    |

☐ 豫算規模

|                                 |                       |
|---------------------------------|-----------------------|
| — < 總 豫 算 額    87,097,368千圓 > — |                       |
| ○ 一 般 會 計                       | 64,383,477千圓 ( 74 % ) |
| ・ 人 件 費                         | 871,648千圓             |
| ・ 官 署 運 營 費                     | 362,931千圓             |
| ・ 經 常 費                         | 48,639千圓              |
| ・ 裝 備 購 入 費                     | 5,400千圓               |
| ・ 備 品 費                         | 900千圓                 |
| ・ 事 業 費                         | 63,093,959千圓          |
| ○ 特 別 會 計                       | 22,713,891千圓 ( 26 % ) |
| (讓與金)                           |                       |

☐ 工事概要 - 總30件 125,619百萬圓

- EXPO關聯工事    15件    83,783百萬圓
- 一 般 工 事    10件    28,250百萬圓
- 建 築 工 事    5件    13,586百萬圓

## 2. '91業務主要成果

草創期 어려움을 슬기롭게 克服

노 하 우 集 積, 位 相 定 立, 自 矜 心 鼓 吹

長期大田開發 기틀마련

### □ 어려웠던 点과 成果

- 建設資材 品貴 對應措置 - 調達廳協議 시멘트 確保  
→ 벌크시멘트 4萬톤, 橋梁 Beam用 레미콘 生産
- 甲川右岸道路 線型變更 - 豫算 10億 節減  
→ 甲川橋 橋臺位置 調整 및 不用土地 發生 防止
- 中村洞高架道路建設 - 民願 一部 解消  
→ 鐵道通過높이 調整(7.8m를→6.5m로), 接續道路 80m短縮
- 低價入札工事 特別 管理(4件) - 不實施工 防止
- 工事現場說明會 - 工事推進紹介, 發展 市政 弘報  
→ 市民, 公職者, 各 團體(49回 3,128名) 實施

- 正當・公正한 補償實施 - 不滿民願 解消
  - 11個 工事 726件中 不滿民願 106件 12,087百萬圓
- 工事現場 評價制 實施 - 問題点, 相互 情報交換
  - 3回 實施(分期 1回), 55名 參與(業體, 監理團, 公務員)
- 「새秩序 새生活 實踐」 - 豫算節減 55,000千圓
  - 各種工事 起工式省略, 씬씀이 10% 節約
  - 1時間 일 더하기 實踐
- 職員内部結束 強化 - 大田 EXPO '93 解決士 自負

### 〈 反省・教訓 〉

- 都市開發 環境・集團民願에 對備 對應 未洽  
—— 謙虛한 反省
- 大田EXPO'93은 綜合建設本部가 準備 — 使命, 責任  
—— 큰 보람

### 3. '92 施 工 課 題

〈 1992年은 〉

- 大 田 發 展, 市 政 意 志 의 可 視 化
- 大 田 EXPO '93 準 備 마 감 의 해

—— 大田EXPO'93 開催 直前 年度 ——

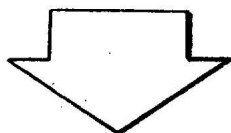

- 大 田 EXPO '93 의 完 璧 한 準 備
- 大田直轄市 長期發展計劃 着實 遂行
- 새로운 都市環境文化 創出 위한 施工

—— 工期嚴守, 民願解消, 確實施工 ——

## 4. 建設工事計劃

- EXPO 關聯工事(15件)
- 一般 土木工事(10件)
- 建築工事(5件)



## 工 事 推 進 方 向

☐ 自體設計強化로 設計費 節減

→ 盤石洞進入路 工事外 13件 5億 節減

☐ 着工前 工事説明會로 市民理解 求得

→ 議員, 隣近住民 및 理解關係人에 周和, 共感帶 形成

☐ 施工順序 適正으로 市民便利 早期 圖謀

→ 道路, 橋梁 工事時 一方開通, 于先 使用

☐ 建設資材 品貴 對應措置로 中斷없는 施工

→ 아스콘, 레미콘, 鐵筋 事前準備, 關係機關協助體制 構築

☐ 施工評價會 週期的 實施로 工事技術開發

→ 現場 比較視察, 工法 比較등으로 노하우 集積, 資質 向上

☐ 正當한 補償으로 圓滑한 工事推進

→ 正確한 調査와 公正한 評價로 協議買收 重点

☐ 工事場 周邊 管理 徹底로 市民不便 最少化

→ 過速, 危險運搬, 騒音, 흙먼지 飛散, 安全 ・ 交通對策

☐ 品質, 工程, 安全管理徹底로 完璧한 施工

→ 確實施工, 工期短縮, 事故豫防

## EXPO 關 聯 工 事

(單位：百萬元)

| 一連<br>番號 | 工 事 名                      |              | 位 置                   | 工 事 概 要                        | 事 業 費                              |         |        |                 | 期 間              | 計 劃<br>工 程      |
|----------|----------------------------|--------------|-----------------------|--------------------------------|------------------------------------|---------|--------|-----------------|------------------|-----------------|
|          |                            |              |                       |                                | 計                                  | 既投資     | '92計劃  | 以後計劃            |                  |                 |
| 合 計      |                            |              | 15件                   |                                | 258,044                            | 112,261 | 83,783 | 62,000          |                  |                 |
| 1        | 한<br>밭<br>大<br>路<br>建<br>設 | 小 計          | 구대전탑<br>~유성I.C        | B-50m<br>L-6,332m              | 58,480                             | 30,199  | 18,681 | 9,600           | '90.12<br>~'93.5 | 84<br>(53)      |
|          |                            | 1 工區         | 중리4가~<br>농수산동<br>도매시장 | B-50m<br>L-2,507m<br>공동구2,837m | 19,871                             | 11,042  | 5,681  | 3,148           | '90.12<br>~'93.5 | 85<br>(43)      |
|          |                            | 2 工區         | 오징동<br>유동천            | 한밭대교<br>B-46m<br>L-346m        | 9,985                              | 4,138   | 4,000  | 1,847           | '90.7<br>~'93.5  | 80<br>(57)      |
|          |                            | 3 工區         | 갑천~<br>유성천            | 교량(2):362m<br>도로개설 :<br>349m   | 13,632                             | 7,401   | 4,000  | 2,231           | '90.8<br>~'93.5  | 80<br>(55)      |
|          |                            | 4 工區         | 궁동교~<br>유성I.C         | B-35 ~ 50m<br>L-1,592m         | 12,192                             | 6,618   | 4,000  | 1,574           | '91.5<br>~'93.5  | 80<br>(40)      |
|          |                            | 造景및<br>街路燈   | 전구간                   | 조경1식<br>가토등414등                | 2,800                              | 1,000   | 1,000  | 800             | '91.8<br>~'93.5  | 95<br>(20)      |
|          |                            | 2            | 中村洞 高架<br>道 路 建 設     | 중촌동~<br>용문동                    | B-25 ~ 30m<br>L-1,880m<br>(교량790m) | 21,500  | 12,800 | 3,800           | 4,900            | '91.6<br>~'93.5 |
| 3        | 西 高 通<br>道 路 擴 張           | 현암교~<br>오류4가 | B-25→40m<br>L-2,000m  | 66,600                         | 20,677                             | 22,700  | 23,223 | '91.6<br>~'93.5 | 67<br>(31)       |                 |
| 4        | 甲川右岸道路開設                   | 小 計          | 원촌교~<br>와동            | B-30m<br>L-4,960m              | 37,660                             | 23,330  | 8,700  | 5,630           | '91.6<br>~'93.5  | 85<br>(17)      |
|          |                            | 1 工區         | 원촌교~<br>신대동           | B-30m<br>L-2,450m              | 21,015                             | 12,685  | 4,700  | 3,630           | '91.6<br>~'93.5  | 85<br>(22)      |
|          |                            | 2 工區         | 신대동~<br>와동            | B-30m<br>L-2,510m              | 16,645                             | 10,645  | 4,000  | 2,000           | '91.6<br>~'93.5  | 85<br>(12)      |

※ 工程中 ( )는 現在工程

(單位 : 百萬元)

| 一連<br>番號 | 工 事 名                        | 位 置                | 工 事 概 要                                | 事 業 費  |       |       |       | 期 間                   | 計 劃<br>工 程  |
|----------|------------------------------|--------------------|--|--------|-------|-------|-------|-----------------------|-------------|
|          |                              |                    |  | 計      | 既投資   | '92計劃 | 以後計劃  |                       |             |
| 5        | 柳 等 川 邊<br>道 路 開 設           | 수침교~<br>삼천교        | B=15m<br>L=1,200m                      | 6,000  | 3,000 | 2,200 | 800   | '91.7~<br>'92.12      | 100<br>(44) |
| 6        | 操車場~院村橋<br>間 道 路 開 設         | 을내동                | B=30m<br>L=1,080m                      | 11,600 | 7,960 | 3,000 | 640   | '91.5~<br>'92.12      | 100<br>(20) |
| 7        | 新灘津線擴張                       | 공단~<br>을내동<br>3가   | B=8→35m<br>L=1,046m<br>가도교개량<br>: 2개소  | 12,300 | 9,600 | 2,700 |       | '90.11<br>~<br>'92.12 | 100<br>(54) |
| 8        | 東鶴寺線擴張                       | 유성I.C~<br>구암교      | B=10→20m<br>L=300m                     | 4,400  |       | 2,200 | 2,200 | '92.3~<br>'92.12      | 100<br>(설계) |
| 9        | 花 岩 洞I.C<br>進 入 路 開 設        | 화암동                | B=10~30m<br>L=1,200m<br>(가도교확장<br>25m) | 6,400  |       | 2,300 | 4,100 | '92.3~<br>'93.6       | 75<br>(설계)  |
| 10       | 錦龍路 擴張                       | 괴정동<br>갈마동         | B=35→50m<br>L=730m<br>보상1식             | 6,060  |       | 6,060 |       | '92.5~<br>'92.12      | 100<br>(35) |
| 11       | 甲 川 整 備                      | 만년교~<br>원촌교        | L=6km                                  | 14,956 | 3,625 | 3,406 | 7,925 | '91.12<br>~'93.5      | 85<br>(33)  |
| 12       | 柳等川 整備                       | 갑천합류<br>지점~<br>수침교 | L=3km                                  | 4,516  | 1,070 | 1,400 | 2,046 | '91.6~<br>'93.5       | 80<br>(설계)  |
| 13       | '92國際航空<br>大會 헬리포<br>트 場 施 設 | 대덕대교<br>상류         | B=50m<br>L=150m                        | 172    |       | 172   |       | '92.3~<br>'92.12      | 100<br>(설계) |
| 14       | EXPO 大 田<br>展 示 館 建 立        | EXPO과학<br>공원내      | 건평 420평<br>(지하1,<br>지상3층)              | 5,500  |       | 4,764 | 736   | '92.6~<br>'93.3       | 50<br>(설계)  |
| 15       | 北部 消防署<br>新 築                | EXPO과학<br>공원내      | 건평 682평<br>(지하1,<br>지상2층)              | 1,900  |       | 1,700 | 200   | '92.6~<br>'93.3       | 80<br>(설계)  |

※ 工程中 ( )는 現在工程

# 一般土木工事

(單位：百萬元)

| 一連<br>番號 | 工 事 名              | 位 置                 | 工事 概要                       | 事 業 費   |       |        |         | 期 間                   | 計 劃<br>工 程  |
|----------|--------------------|---------------------|-----------------------------|---------|-------|--------|---------|-----------------------|-------------|
|          |                    |                     |                             | 計       | 既投資   | '92計劃  | 以後計劃    |                       |             |
| 計        | 10 件               |                     |                             | 141,618 | 6,430 | 28,250 | 106,938 |                       |             |
| 1        | 山城第3架道橋<br>擴張      | 산성동<br>호남선          | B-25m<br>L-230m             | 3,800   | 1,000 | 2,800  |         | '91.6~<br>'92.12      | 100<br>(26) |
| 2        | 東部線擴張              | 대동~<br>성남4가         | B-25→35m<br>L-1,090m        | 17,200  | 2,000 | 5,750  | 9,450   | '91.11<br>~<br>'92.12 | 45<br>(실계)  |
| 3        | 板岩線 擴張             | 제1치수교<br>~제2 "      | B-10→25m<br>L-250m          | 5,500   | 3,000 | 2,500  |         | '91.11<br>~<br>'92.12 | 100<br>(실계) |
| 4        | 五柳洞鐵道<br>橫斷步道陸橋    | 오류동~<br>배정동         | B-4m<br>L-60m               | 300     |       | 300    |         | '92.3~<br>'92.12      | 100<br>(실계) |
| 5        | 中里橫斷步道<br>陸橋 架設    | 중리현대<br>APT앞        | B-4m<br>L-30m               | 200     |       | 200    |         | '92.3~<br>'92.7       | 100<br>(실계) |
| 6        | 盤石洞進入路<br>開設       | 유성<br>반석동           | B-12m<br>L-700m<br>보상1식     | 1,500   |       | 1,500  |         | '92.3~<br>'92.12      | 100<br>(실계) |
| 7        | 新岱洞 21番地<br>線 道路開設 | 대덕구<br>신대동          | B-25m<br>L-720m<br>(육교200m) | 8,270   |       | 1,000  | 7,270   | '92.5~<br>'93.12      | 12<br>(실계)  |
| 8        | 梧井洞 16號<br>廣場 補償   | 오정4가                | 토지 167평<br>건물1,170평         | 2,600   |       | 2,600  |         | '92.3~<br>'92.12      | 100<br>(보상) |
| 9        | 大田川 整備             | 유동천<br>합류지점<br>~현암교 | L-1,800m                    | 2,448   | 430   | 200    | 1,818   | '91.7~<br>'92.12      | 26<br>(18)  |
| 10       | 今古洞쓰레기<br>埋立場 設置   | 유성<br>금고동           | A-806,000m <sup>2</sup>     | 99,800  |       | 11,400 | 88,400  | '92.3~<br>2007        | 11          |

※ 工程中 ( )는 現在工程

# 建 築 工 事

(單位 : 百萬元)

| 一連<br>番號 | 工 事 名             | 位 置                            | 工事 概要                         | 事 業 費  |       |        |       | 期 間              | 計 劃<br>工 程  |
|----------|-------------------|--------------------------------|-------------------------------|--------|-------|--------|-------|------------------|-------------|
|          |                   |                                |                               | 計      | 既投資   | '92計劃  | 以後計劃  |                  |             |
| 計        | 5 件               |                                |                               | 26,079 | 6,593 | 13,586 | 5,900 |                  |             |
| 1        | 公務員教育院<br>廳舍      | 유성구<br>장동<br>(대덕<br>연구<br>단지내) | 건평2,587평<br>(지하1,<br>지상3층)    | 6,785  | 2,723 | 4,062  | —     | '91.9~<br>'92.12 | 100<br>(15) |
| 2        | 女性會館              | 서구<br>도마동                      | 건평2,034평<br>(지하1,<br>지상4층)    | 5,082  | 3,703 | 1,379  | —     | '91.6~<br>'92.12 | 100<br>(45) |
| 3        | 家畜衛生試驗所<br>(増・改築) | 동구<br>용전동                      | 증축 1층<br>128평<br>개축 1층<br>89평 | 212    | 167   | 45     | —     | '91.12<br>~'92.3 | 100<br>(60) |
| 4        | 市立精神療養院           | 유성구<br>학하동                     | 건평1,700평<br>(지하1,<br>지상4층)    | 3,000  | —     | 2,202  | 798   | '92.6~<br>'93.8  | 30<br>(설계)  |
| 5        | 靑少年文化會館           | 문산<br>문예<br>공원내                | 건평3,300평<br>(지하1,<br>지상3층)    | 11,000 | —     | 5,898  | 5,102 | '92.7~<br>'93.12 | 20<br>(설계)  |

※ 工 程 中 ( )는 現在工程



## 다 짐

□ 本部長以下 全職員은

○ EXPO 直前年度를 맞아

時代的 使命感과 歷史的 責任感을 가지고

○ 大田EXPO'93 開催 準備의 解決士로

大田EXPO 準備를 事實上 마무리 한다는 姿勢로

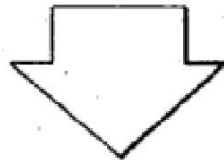

〈 우리市 發展의 바탕을 굳건히 이룩 〉

— 快適하고 生産的인 先進都市建設, 市政意志의 실천結實 —

— 誠 實 · 責 任 · 最 善 —

[ 附 錄 ]

'92有關機關 主要事業

— 總 14 件 —

- 大田地方國土管理廳 : 4件
- 土 開 公 支 社 : 2件
- 道 路 公 社 支 社 : 5件
- 住 宅 公 社 支 社 : 3件

## '92有關機關主要事業

總 14 件 175,774百萬元

- 大田地方國土管理廳 : 4件 36,651 百萬元
- 土 開 公 支 社 : 2件 85,064 百萬元
- 道 路 公 社 支 社 : 5件 29,958 百萬元
- 住 宅 公 社 支 社 : 3件 24,101 百萬元

### □ 大田地方國土管理廳

(單位 : 百萬元)

| 事業名              | 位 置            | 事業概要   | 事業費     |         |        |        | 期間              | 進度<br>(%) |
|------------------|----------------|--|---------|---------|--------|--------|-----------------|-----------|
|                  |                |  | 計       | 既投資     | '92 計劃 | 以後計劃   |                 |           |
| 計                |                | 4 件  | 183,703 | 133,987 | 36,651 | 13,065 |                 |           |
| 大田~新灘津<br>間 道路擴張 | 懷德3거리~<br>新灘津  | L=7.79km<br>B=9→18.5m                        | 32,783  | 32,783  | 사고이월   | —      | 85.3~<br>92.6   | 80        |
| 論山線 擴張           | 佳水院~<br>西大田I.C | L=4.8km<br>B=9→18.5m                         | 16,446  | 16,246  | 200    | —      | 87.12~<br>92.12 | 68        |
|                  | 西大田I.C~<br>豆腐  | L=11km<br>B=9→18.5m                          | 37,744  | 27,778  | 9,966  | —      | 89.12~<br>92.12 | 60        |
| 東鶴寺繞擴張           | 儒城I.C~<br>박경자  | L=6.96km<br>B=9→18.5m                        | 27,368  | 14,300  | 10,000 | 3,068  | 89.12~<br>93.6  | 52        |
| 大德研究園地<br>基盤造成工事 | 大德研究<br>園地一園   | 도로측조<br>L=10.682km<br>교량 0.682"<br>터널 0.46 " | 69,362  | 42,880  | 16,485 | 9,997  | 75.10~<br>93.12 | 62        |



## □ 土開公社支社

(單位：百萬元)

| 事業名               | 位置                            | 事業概要  | 事業費                 |                     |                    |                    | 期間                        | 進度(%)                  |
|-------------------|-------------------------------|---|---------------------|---------------------|--------------------|--------------------|---------------------------|------------------------|
|                   |                               |   | 計                   | 既投資                 | '92 計劃             | 以後計劃               |                           |                        |
| 計                 |                               | 2 件   | 1,115,929           | 788,857             | 85,064             | 242,008            |                           |                        |
| 屯山地區宅地<br>開發事業    | 서구 문산<br>갈마, 삼천,<br>월평, 탄방    | · 택지조성<br>7,434,838㎡<br>· 도로<br>B-6~50m<br>L-99.51km<br>(4.3km) | 909,929<br>(34,900) | 605,921<br>(15,700) | 62,000<br>(15,800) | 242,008<br>(3,400) | 87.1~<br>95.12<br>(92.12) | 45<br>(한발<br>대로<br>90) |
| 大德研究園地<br>2段階造成事業 | 유성구<br>신성, 문지<br>전민, 화암<br>도룡 | · 단지조성<br>5,158,240㎡<br>· 도로<br>L-31.8km<br>B-6~25m             | 206,000             | 182,935             | 23,064             | —                  | 87.6~<br>92.6             | 88                     |

## □ 道路公社支社

(單位：百萬元)

| 事業名                       | 位置               | 事業概要                        | 事業費     |        |                           |       | 期間             | 進度(%)             |
|---------------------------|------------------|-----------------------------|---------|--------|---------------------------|-------|----------------|-------------------|
|                           |                  |                             | 計       | 既投資    | '92 計劃                    | 以後計劃  |                |                   |
| 計                         |                  | 5 件                         | 795,328 | 16,405 | 29,958                    | 4,065 |                |                   |
| 大田~晉州間<br>高速道路建設          | 대전(산내)<br>~무주~진주 | 2차선<br>L-162km              | 756,900 | 5,000  | 7,000<br>(설계20억<br>보상50억) |       | 89~2001        | 실시 시<br>계획<br>용역중 |
| 花岩I.C 施設<br>工事            | 호남선<br>3.5km 지점  | 6차선                         | 12,000  | 100    | 8,500                     | 3,400 | 92.3~<br>93.5  | "                 |
| 懷德I.C 改良<br>工事            | 경부선<br>146.3km지점 | 램프전면<br>개량                  | 20,300  | 10,050 | 10,250                    | —     | 91.3~<br>92.12 | 40                |
| 新灘津및 大田<br>營業所 車線<br>擴張工事 | 경부선<br>142km 지점  | 신탄진<br>2→6차선<br>대전<br>6→8차선 | 4,048   | 660    | 3,388                     | —     | 91.9~<br>92.12 | 14                |
| 儒城I.C 車線<br>擴張工事          | 호남선<br>11.2km지점  | 2→4차선                       | 2,080   | 595    | 820                       | 665   | 91.9~<br>93.5  | 실시 시<br>계획<br>용역중 |

## □ 住宅公社支社

(單位：百萬圓)

| 事業名  | 位置        | 事業概要  | 事業費     |         |        |      | 期間                     | 進度<br>(%)   |
|--|-----------|---|---------|---------|--------|------|------------------------|-------------|
|  |           |   | 計       | 既投資     | '92計劃  | 以後計劃 |                        |             |
| 計  |           | 3件  | 238,392 | 151,791 | 24,101 |      |                        |             |
| 板岩3地區APT事業<br>4,571戸<br>— 永久賃貸 2,415戸<br>— 長期賃貸 720戸<br>— 勤勞福祉 720戸<br>— 分譲 716戸 | 동구<br>관암동 | · 택지조성<br>183,573㎡<br><br>· 도로개설<br><br>L=180m<br>B=20m | 54,061  | 43,677  | 10,384 | —    | 90.5~<br>92.5          | 80          |
| 屯山地區 賃貸APT<br>事業 4,024戸<br>— 永久賃貸 2,894戸<br>— 長期賃貸 774戸<br>— 社員賃貸 356戸           | 서구<br>문산동 | · 택지조성<br>96,788㎡                                       | 121,831 | 108,114 | 13,717 | —    | 91.7~<br>94.12         | 6           |
| 文化地區 永久<br>賃貸APT事業<br>3,600戸   | 중구<br>문화동 | · 택지조성<br>89,000㎡                                       | 62,500  | —       | —      | —    | '92<br>하반기<br>사상<br>승예 | 입<br>안<br>정 |